

ΕΡΕΥΝΑ ΙΜΕ ΓΣΕΒΕΕ

ΤΑΣΕΙΣ ΟΙΚΟΝΟΜΙΚΟΥ ΚΛΙΜΑΤΟΣ

Φεβρουάριος 2018



marc

ΤΑΥΤΟΤΗΤΑ ΤΗΣ ΕΡΕΥΝΑΣ

Η έρευνα πραγματοποιήθηκε από την MARC A.E. - Αριθμός Μητρώου Ε.Σ.Ρ.: 1 (ΕΝΑ)

ΕΝΤΟΛΕΑΣ	ΓΣΕΒΕΕ
ΕΞΕΤΑΖΟΜΕΝΟΣ ΠΛΗΘΥΣΜΟΣ	Το σύνολο των μικρών & πολύ μικρών επιχειρήσεων (0-49 απασχολούμενους).
ΜΕΓΕΘΟΣ ΔΕΙΓΜΑΤΟΣ	1.008 επιχειρήσεις
ΧΡΟΝΙΚΟ ΔΙΑΣΤΗΜΑ	27 Φεβρουαρίου- 7 Μαρτίου 2017
ΠΕΡΙΟΧΗ ΔΙΕΞΑΓΩΓΗΣ	Πανελλαδική κάλυψη
ΜΕΘΟΔΟΣ ΔΕΙΓΜΑΤΟΛΗΨΙΑΣ	Πολυσταδιακή τυχαία δειγματοληψία με χρήση αμοιβάσει του κλάδου και της γεωγραφικής κατανομής.
ΜΕΘΟΔΟΣ ΣΥΛΛΟΓΗΣ ΣΤΟΙΧΕΙΩΝ	Τηλεφωνικές συνεντεύξεις βάσει ηλεκτρονικού ερωτηματολογίου (CATI).
ΕΡΓΑΣΤΗΚΑΝ	23 ερευνητές & 3 επόπτες
ΕΛΕΓΧΟΙ	Έλεγχος πληρότητας στο 100%, έλεγχος με συνακρόαση & θέαση της οθόνης των ερευνητών σε ποσοστό 31,4% των συνεντεύξεων.
Η MARC A.E.	Είναι μέλος του ΣΕΔΕΑ, της ESOMAR, της WAPOR και τηρεί τον κανονισμό του Π.Ε.Σ.Σ. και τους διεθνείς κώδικες δεοντολογίας για την διεξαγωγή και δημοσιοποίηση ερευνών κοινής γνώμης.

ΣΥΝΘΕΣΗ ΔΕΙΓΜΑΤΟΣ

ΚΛΑΔΟΣ	Εμπόριο	37,2
	Μεταποίηση	24,2
	Υπηρεσίες	38,6
ΑΡΙΘΜΟΣ ΕΡΓΑΖΟΜΕΝΩΝ	Χωρίς προσωπικό	26,6
	1 άτομο	24,5
	2-3 άτομα	24,4
	4-5 άτομα	10,1
	Πάνω από 5 άτομα	14,4
ΕΤΗ ΛΕΙΤΟΥΡΓΙΑΣ	έως 5 χρόνια	5,0
	5-10 χρόνια	5,5
	10-15 χρόνια	7,8
	15 και άνω	81,4
ΤΖΙΡΟΣ 2017	Κάτω από 50 000	45,0
	50 έως 100 χιλιάδες	19,9
	100-300 χιλιάδες	15,7
	300-500 χιλιάδες	4,9
	500 -1 εκατ	3,1
	Πάνω από 1 εκατομμύριο	3,4
	Δ Α	8,0
ΝΟΜΙΚΗ ΜΟΡΦΗ	ΑΕ	6,7
	ΟΕ-ΕΕ	23,0
	ΕΠΕ	2,8
	ΙΚΕ	2,2
	Ατομική	65,3
ΠΕΡΙΟΧΗ	Λεκανοπέδιο Αττικής	36,3
	Υπόλοιπη Ελλάδα	63,7

Η επιχείρηση ανήκει στον κλάδο του επισιτισμού, παρασκευής ή πώλησης τροφίμων;
 (εστιατόριο, καφέ, ταχυφαγείο, κρεπωλείο, αρτοποιείο, ζαχ/στείο, ιχθυοπωλείο,
 οπωροπωλείο, μεταποίηση τροφίμων)

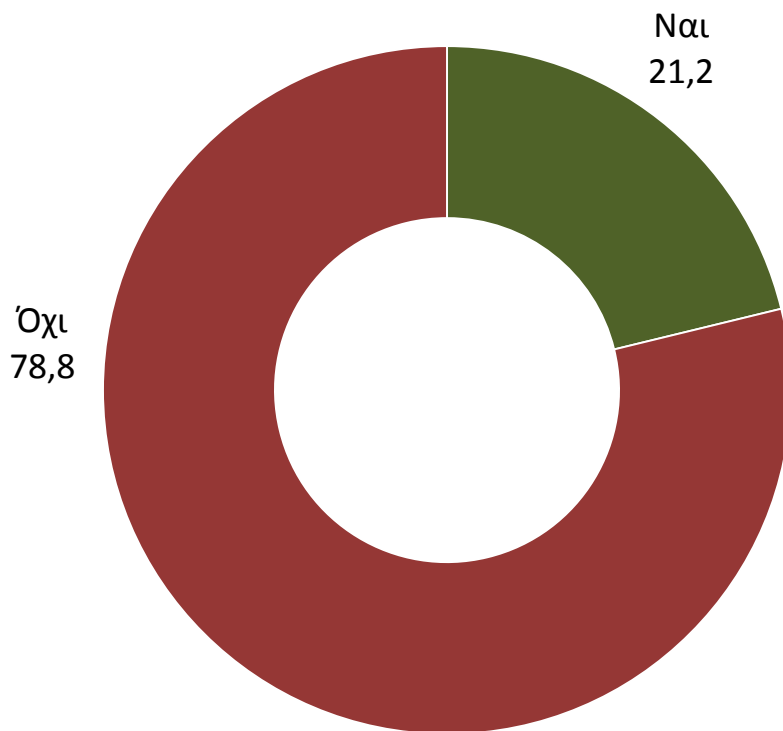

	Φεβρ. 2017	Ιουλ. 2017
Ναι	21,8	20,4
Όχι	78,2	79,6

Η επιχείρηση ανήκει στον κλάδο του επισιτισμού, παρασκευής ή πώλησης τροφίμων;
 (εστιατόριο, καφέ, ταχυφαγείο, κρεοπωλείο, αρτοποιείο, ζαχ/στείο, ιχθυοπωλείο,
 οπωροπωλείο, μεταποίηση τροφίμων)
 -Ανά κατηγορία -

	ΚΛΑΔΟΣ			ΕΤΗ ΛΕΙΤΟΥΡΓΙΑΣ				Ετήσιος τζίρος			
	Εμπόριο	Μεταποίηση	Υπηρεσίες	έως 5 χρόνια	5-10 χρόνια	10-15 χρόνια	15 χρόνια και άνω	Έως 50.000	50.000-100.000	100.000-300.000	Πάνω από 300.000
Ναι	25,9	13,1	21,9	26,0	29,1	21,5	20,3	18,7	18,9	27,8	26,3
Όχι	74,1	86,9	78,1	74,0	70,9	78,5	79,7	81,3	81,1	72,2	73,7

	ΠΕΡΙΟΧΗ		ΑΡΙΘΜΟΣ ΕΡΓΑΖΟΜΕΝΩΝ				
	Αττική	Υπόλοιπη Ελλάδα	Χωρίς προσωπικό	1 άτομο	2-3 άτομα	4-5 άτομα	Πάνω από 5 άτομα
Ναι	15,6	24,5	15,3	18,2	21,5	29,4	31,0
Όχι	84,4	75,5	84,7	81,8	78,5	70,6	69,0

Η επιχείρηση συνδέεται ευρύτερα με τον κλάδο των κατασκευών;

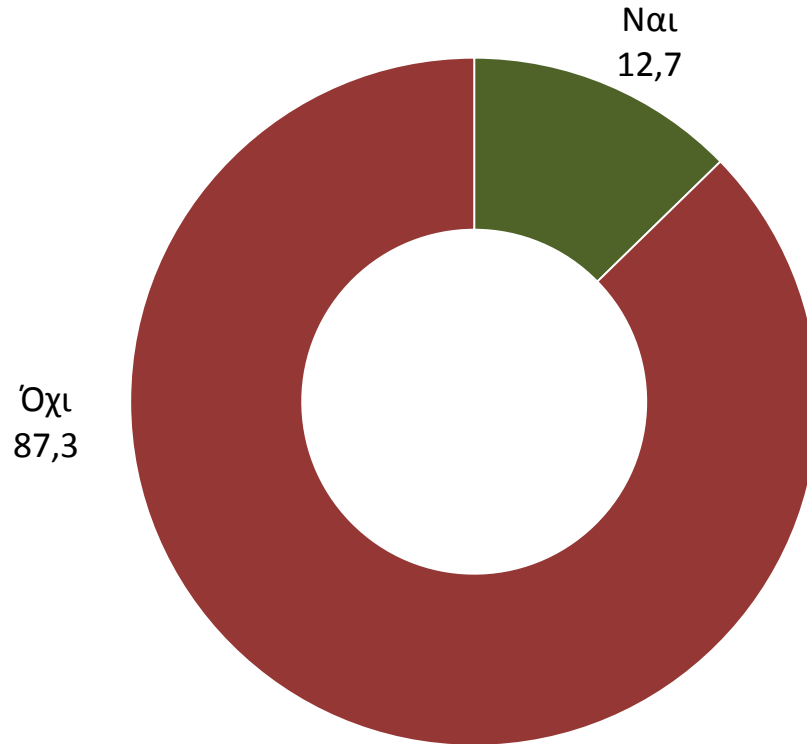

	Ιουλ. 2017
Ναι	11,9
Όχι	88,1

Η επιχείρηση συνδέεται ευρύτερα με τον κλάδο των κατασκευών;
-Ανά κατηγορία -

	ΚΛΑΔΟΣ			ΕΤΗ ΛΕΙΤΟΥΡΓΙΑΣ				Ετήσιος τζίρος			
	Εμπόριο	Μεταποίηση	Υπηρεσίες	έως 5 χρόνια	5-10 χρόνια	10-15 χρόνια	15 χρόνια και άνω	Έως 50.000	50.000-100.000	100.000-300.000	Πάνω από 300.000
Ναι	11,7	28,3	3,9	16,0	14,5	11,4	12,5	11,9	14,4	13,9	13,2
Όχι	88,3	71,7	96,1	84,0	85,5	88,6	87,5	88,1	85,6	86,1	86,8

	ΠΕΡΙΟΧΗ		ΑΡΙΘΜΟΣ ΕΡΓΑΖΟΜΕΝΩΝ				
	Αττική	Υπόλοιπη Ελλάδα	Χωρίς προσωπικό	1 άτομο	2-3 άτομα	4-5 άτομα	Πάνω από 5 άτομα
Ναι	11,7	13,2	10,1	11,3	18,7	10,8	11,0
Όχι	88,3	86,8	89,9	88,7	81,3	89,2	89,0

Η επιχείρηση στη σημερινή της μορφή:

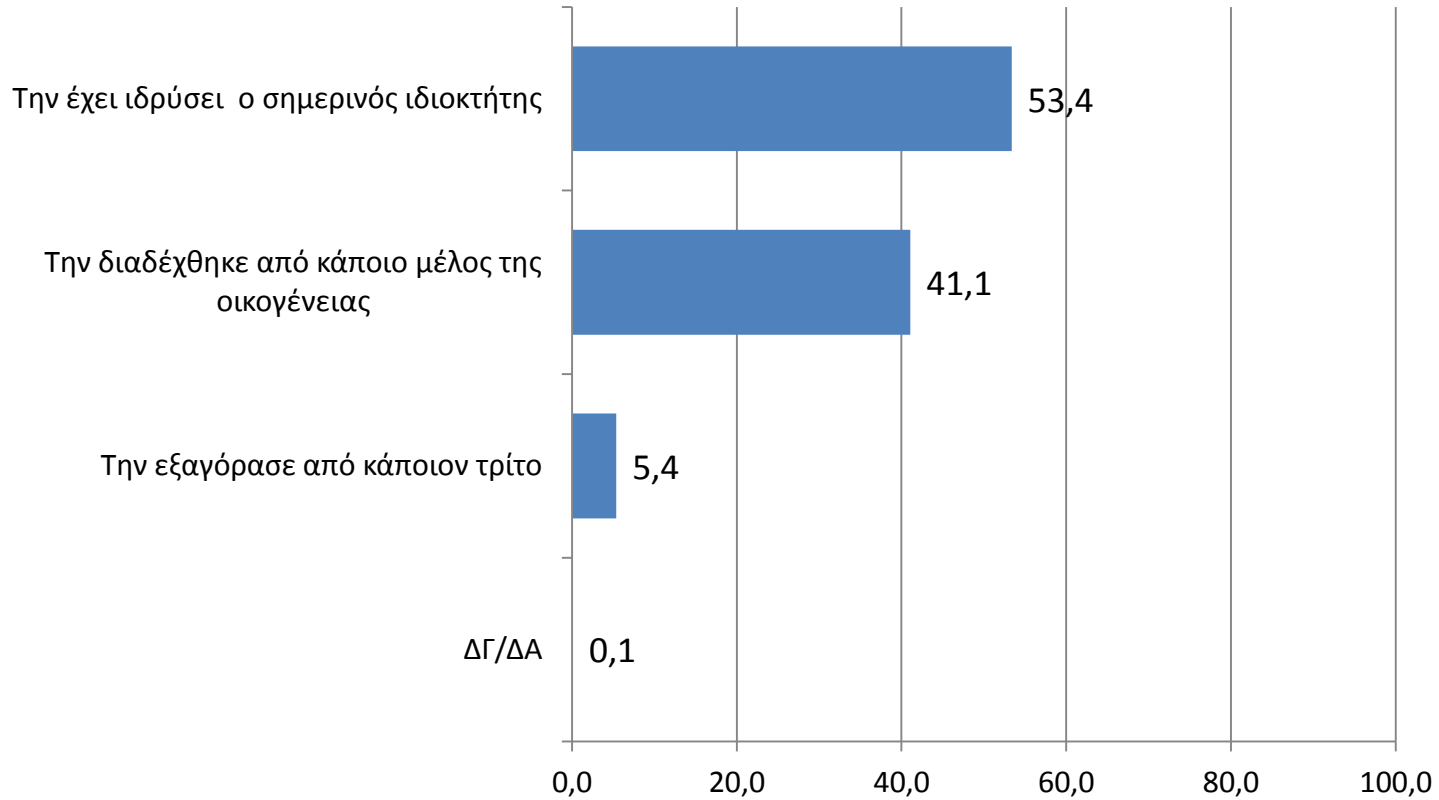

Η επιχείρηση στη σημερινή της μορφή:

	ΚΛΑΔΟΣ			ΕΤΗ ΛΕΙΤΟΥΡΓΙΑΣ				Ετήσιος τζίρος			
	Εμπόριο	Μεταποίηση	Υπηρεσίες	έως 5 χρόνια	5-10 χρόνια	10-15 χρόνια	15 χρόνια και άνω	Έως 50.000	50.000-100.000	100.000-300.000	Πάνω από 300.000
Την έχει ιδρύσει ο σημερινός ιδιοκτήτης	50,4	48,8	59,1	64,0	58,2	72,2	50,7	55,3	52,2	56,3	50,9
Την εξαγόρασε από κάποιον τρίτο	5,9	2,5	6,7	12,0	9,1	5,1	4,6	4,6	5,0	7,0	5,3
Την διαδέχθηκε από κάποιο μέλος της οικογένειας	43,7	48,4	33,9	24,0	32,7	22,7	44,5	40,1	42,3	36,7	43,0
ΔΑ	0,0	0,3	0,3	0,0	0,0	0,0	0,2	0,0	0,5	0,0	0,8

	ΠΕΡΙΟΧΗ		ΑΡΙΘΜΟΣ ΕΡΓΑΖΟΜΕΝΩΝ				
	Αττική	Υπόλοιπη Ελλάδα	Χωρίς προσωπικό	1 άτομο	2-3 άτομα	4-5 άτομα	Πάνω από 5 άτομα
Την έχει ιδρύσει ο σημερινός ιδιοκτήτης	47,0	57,0	52,2	52,2	57,3	52,9	51,0
Την εξαγόρασε από κάποιον τρίτο	7,7	4,0	6,0	8,1	3,7	3,9	3,4
Την διαδέχθηκε από κάποιο μέλος της οικογένειας	45,1	38,8	41,8	39,7	39,0	43,2	44,1
ΔΑ	0,2	0,2	0,0	0,0	0,0	0,0	1,5

ΑΠΟΤΕΛΕΣΜΑΤΑ ΕΡΕΥΝΑΣ

ΓΕΝΙΚΗ ΑΞΙΟΛΟΓΗΣΗ ΠΟΡΕΙΑΣ ΕΠΙΧΕΙΡΗΣΕΩΝ (ΑΠΟΤΙΜΗΣΗ / ΠΡΟΒΛΕΨΗ)

Θεωρείτε ότι η κατάσταση της επιχείρησής σας κατά το τελευταίο εξάμηνο:

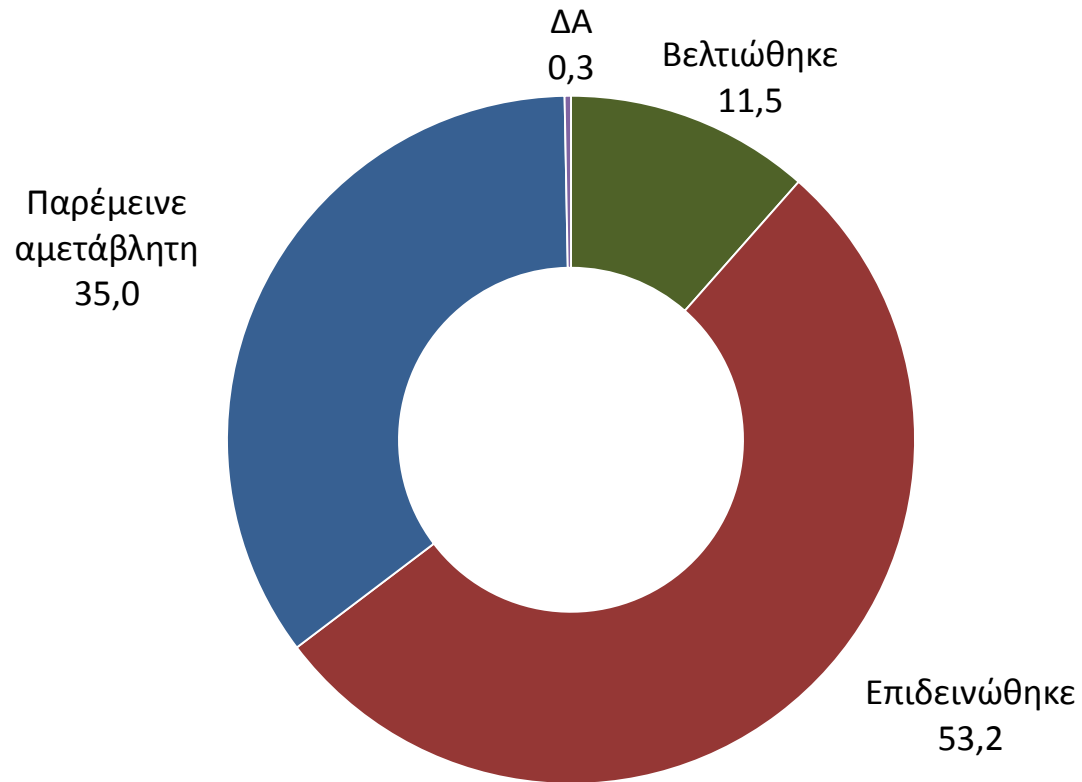

ΑΠΟΤΙΜΗΣΗ ΤΕΛΕΥΤΑΙΟΥ ΕΞΑΜΗΝΟΥ -Ανά κατηγορία -

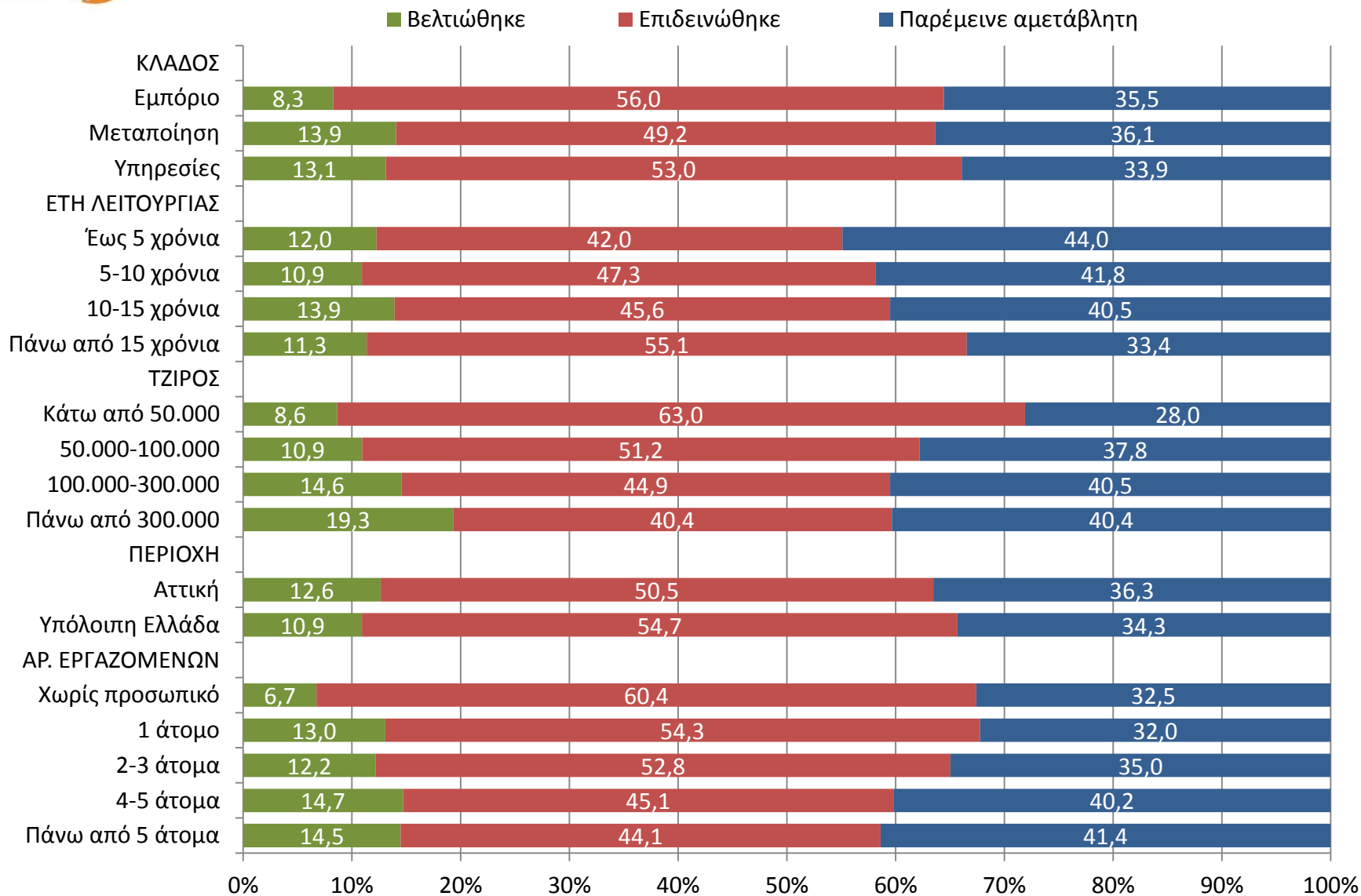

ΠΡΟΣΔΟΚΙΕΣ ΚΑΙ ΠΡΑΓΜΑΤΙΚΟΤΗΤΑ ΓΙΑ ΤΟ 2^ο ΕΞΑΜΗΝΟ ΤΟΥ 2017
ΣΥΓΚΡΙΣΗ ΣΤΟΙΧΕΙΩΝ ΦΕΒΡΟΥΑΡΙΟΥ 2017 - ΙΟΥΛΙΟΥ 2017

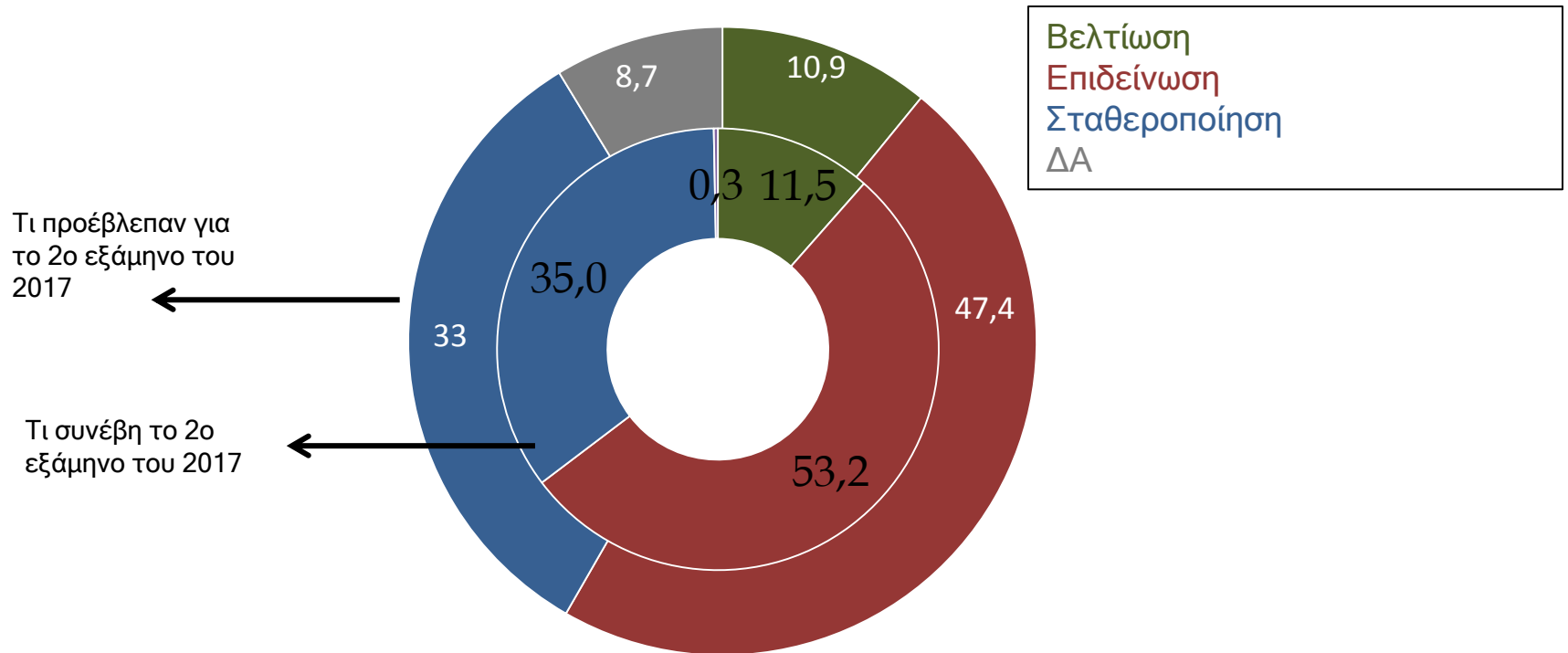

ΑΠΟΤΙΜΗΣΗ ΤΕΛΕΥΤΑΙΟΥ ΕΞΑΜΗΝΟΥ ΣΥΓΚΡΙΣΗ ΜΕ ΠΡΟΗΓΟΥΜΕΝΕΣ ΕΡΕΥΝΕΣ

- ◆ Επιδείνωση της θέσης της επιχείρησης
- Σταθεροποίηση της θέσης της επιχείρησης
- ▲ Βελτίωση της θέσης της επιχείρησης

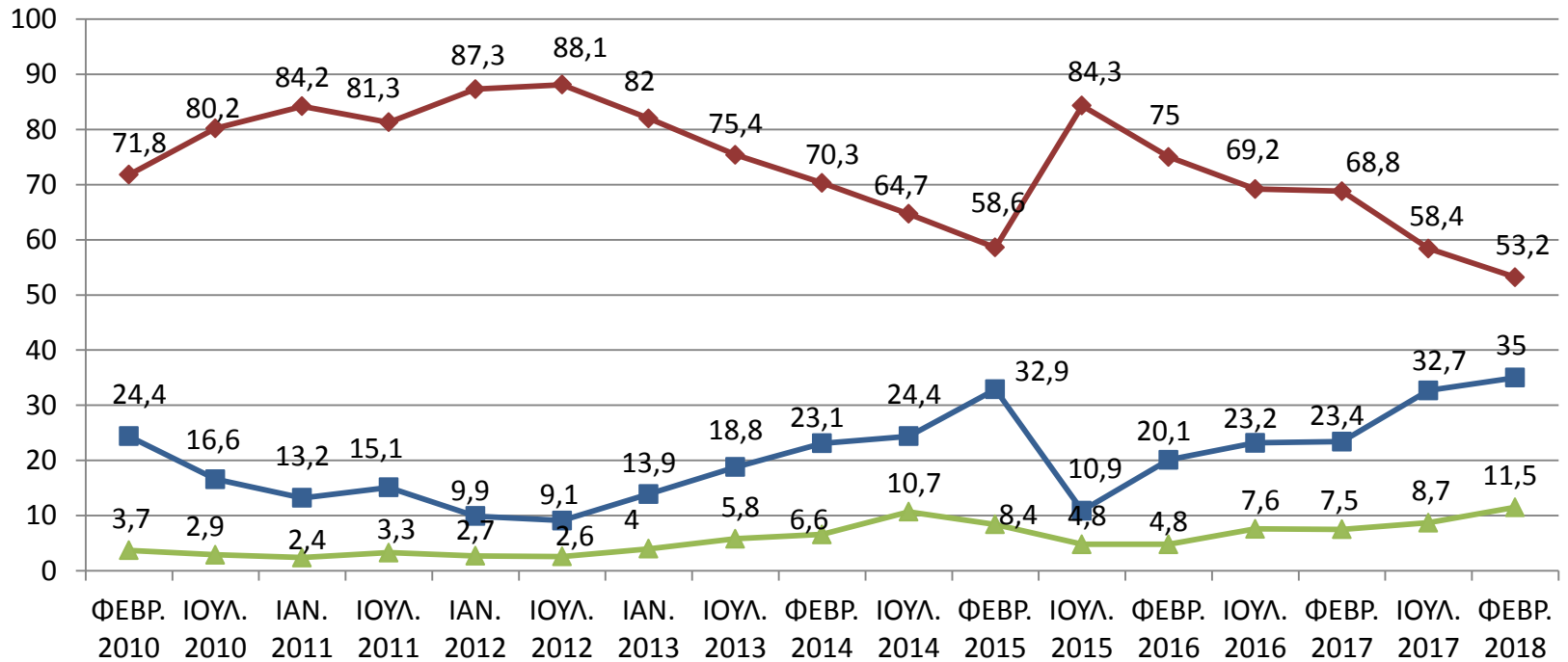

Προβλέπετε ότι η κατάσταση της επιχείρησής σας το επόμενο εξάμηνο:

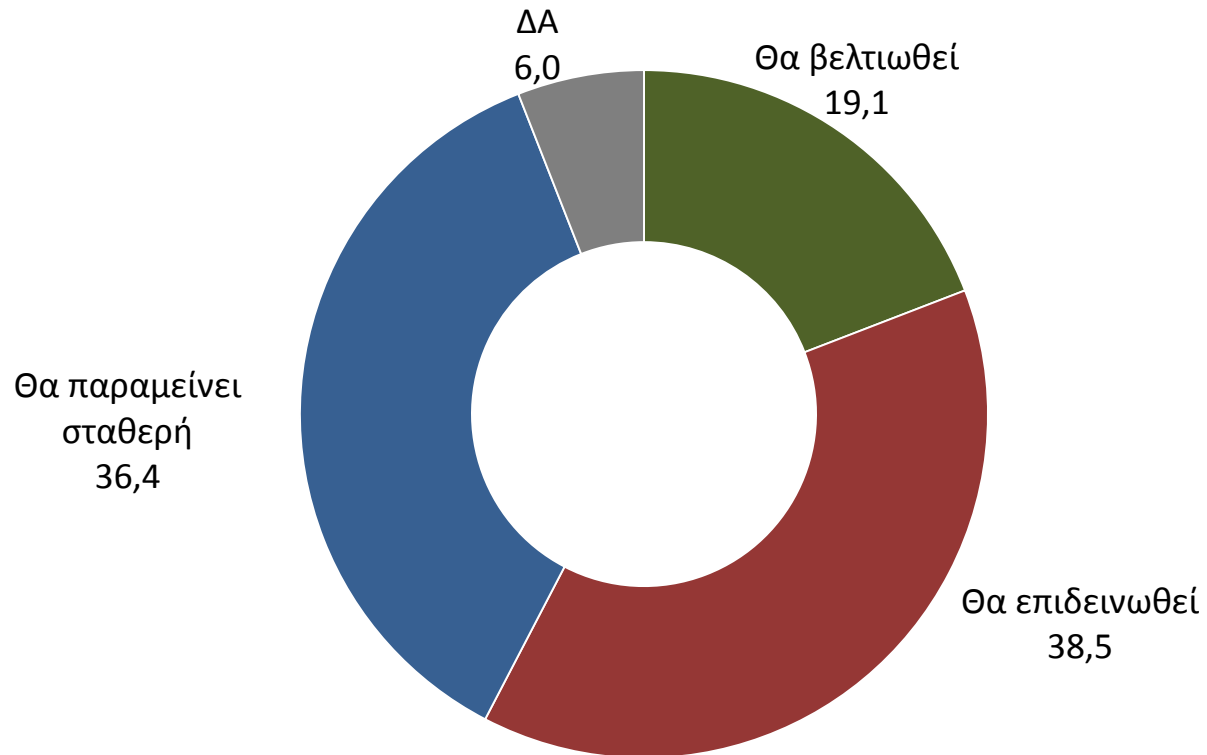

ΠΡΟΒΛΕΨΗ ΕΠΟΜΕΝΟΥ ΕΞΑΜΗΝΟΥ -Ανά κατηγορία -

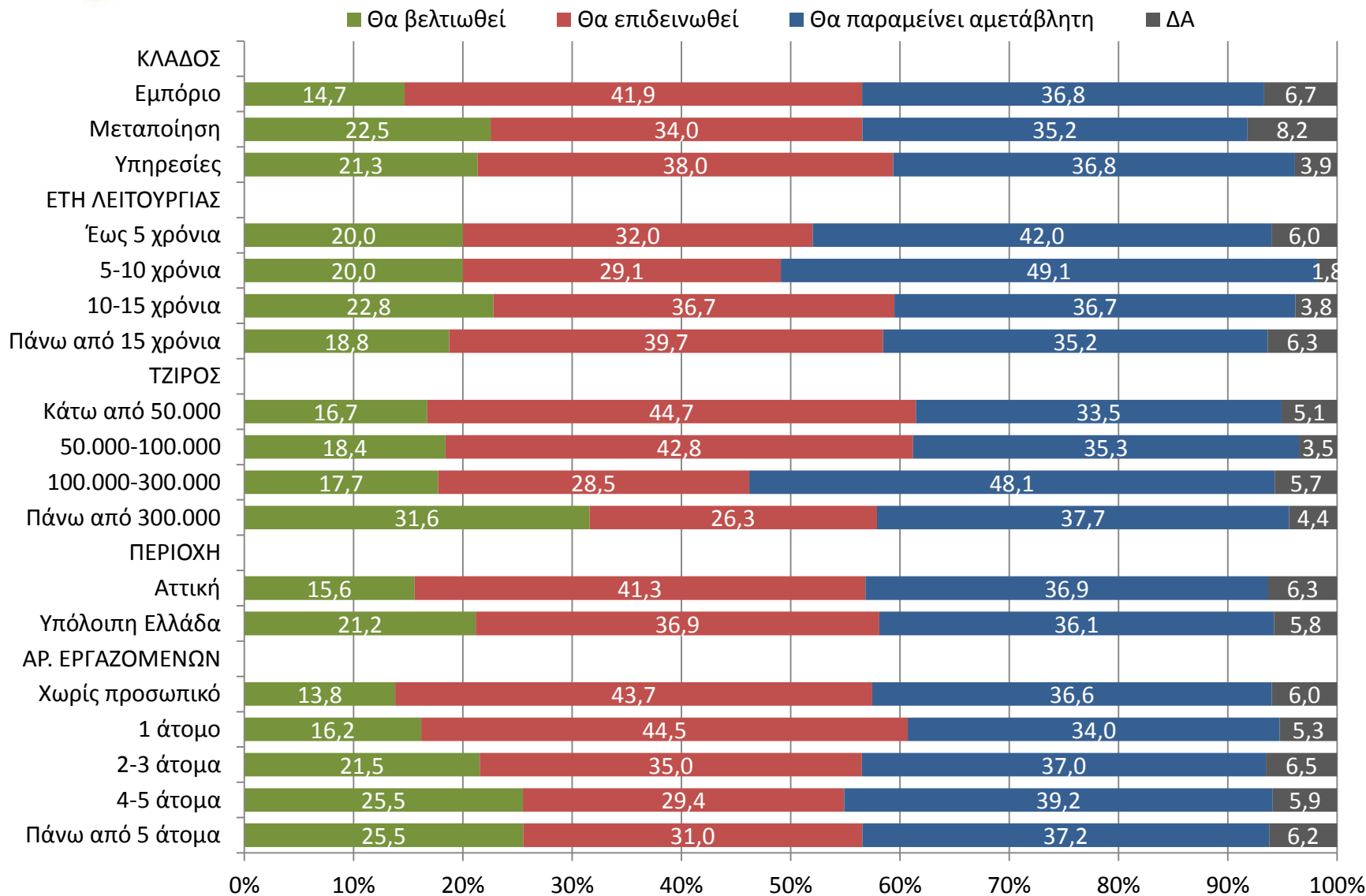

ΠΡΟΒΛΕΨΗ ΕΠΟΜΕΝΟΥ ΕΞΑΜΗΝΟΥ ΣΥΓΚΡΙΣΗ ΜΕ ΠΡΟΗΓΟΥΜΕΝΕΣ ΕΡΕΥΝΕΣ

- ◆ Επιδείνωση της θέσης της επιχείρησης
- Σταθεροποίηση της θέσης της επιχείρησης
- ▲ Βελτίωση της θέσης της επιχείρησης

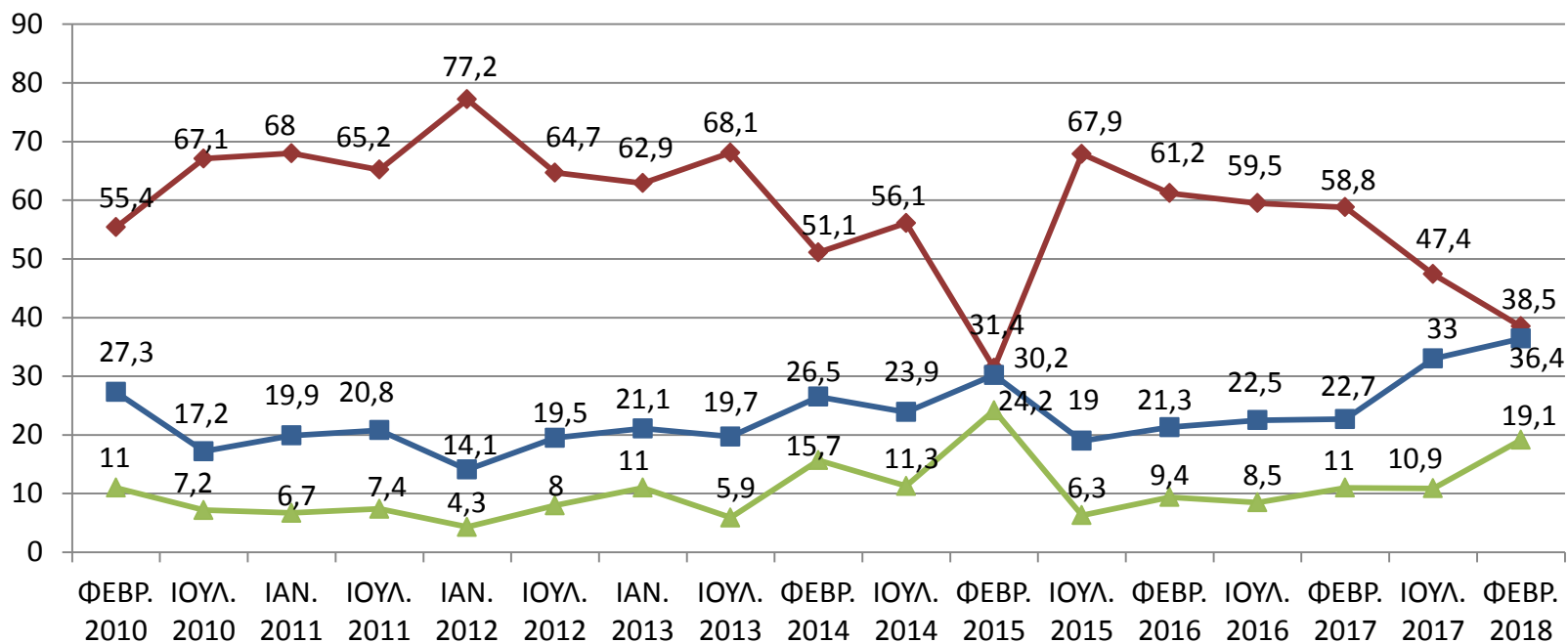

ΑΝΑΛΥΤΙΚΗ ΑΞΙΟΛΟΓΗΣΗ ΒΑΣΙΚΩΝ ΔΕΙΚΤΩΝ (ΑΠΟΤΙΜΗΣΗ 2ου ΕΞΑΜΗΝΟΥ 2017)

ΚΥΚΛΟΣ ΕΡΓΑΣΙΩΝ

Θα ήθελα να μου πείτε εάν το δεύτερο εξάμηνο του 2017,
αυξήθηκε, μειώθηκε ή παρέμεινε αμετάβλητος:

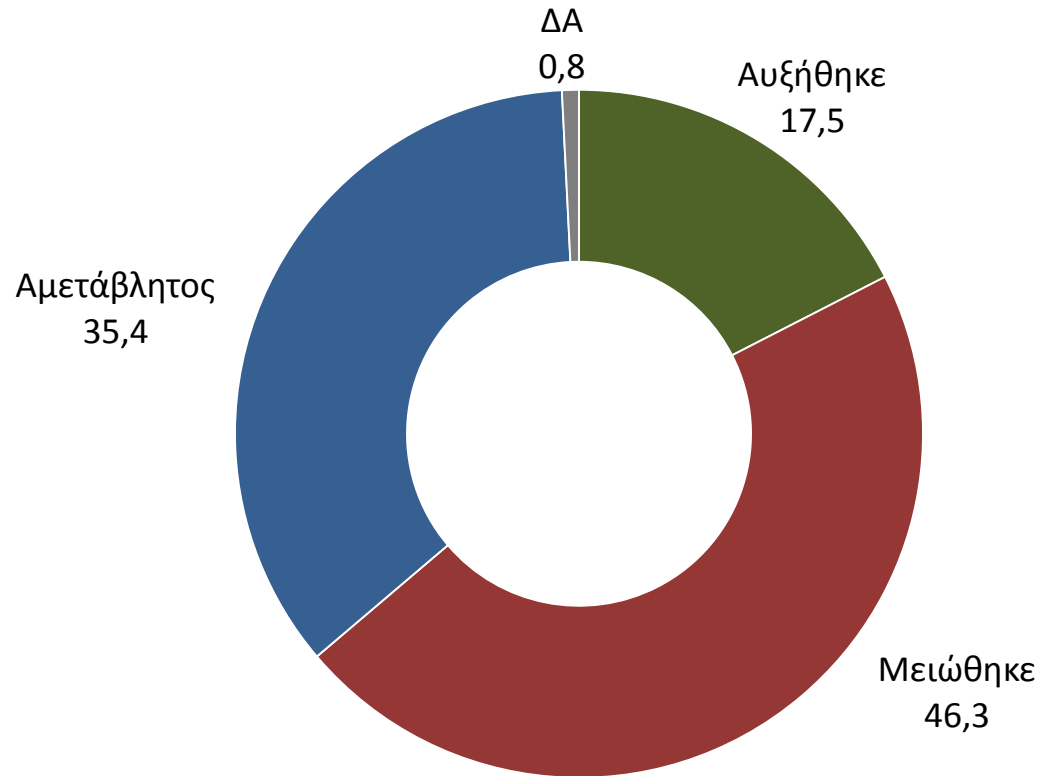

ΚΥΚΛΟΣ ΕΡΓΑΣΙΩΝ -Ανά κατηγορία -

	ΚΛΑΔΟΣ			ΕΤΗ ΛΕΙΤΟΥΡΓΙΑΣ				Ετήσιος τζίρος			
	Εμπόριο	Μεταποίηση	Υπηρεσίες	έως 5 χρόνια	5-10 χρόνια	10-15 χρόνια	15 χρόνια και άνω	Έως 50.000	50.000-100.000	100.000-300.000	Πάνω από 300.000
Αυξήθηκε	16,3	19,7	17,2	26,0	12,8	22,8	16,8	10,4	16,4	28,5	34,2
Μειώθηκε	49,3	44,3	44,7	26,0	43,6	35,4	48,8	52,6	49,3	38,0	32,5
Αμετάβλητος/η	33,6	35,2	37,3	44,0	43,6	40,5	33,7	36,8	34,3	33,5	31,6
ΔΑ	0,8	0,8	0,8	4,0	0,0	1,3	0,7	0,2	0,0	0,0	1,7

	ΠΕΡΙΟΧΗ		ΑΡΙΘΜΟΣ ΕΡΓΑΖΟΜΕΝΩΝ				
	Αττική	Υπόλοιπη Ελλάδα	Χωρίς προσωπικό	1 άτομο	2-3 άτομα	4-5 άτομα	Πάνω από 5 άτομα
Αυξήθηκε	16,9	17,8	10,8	14,6	16,7	26,5	29,7
Μειώθηκε	45,1	47,0	53,7	45,3	46,3	37,3	40,7
Αμετάβλητος/η	37,2	34,4	35,1	38,9	36,2	35,3	29,0
ΔΑ	0,8	0,8	0,4	1,2	0,8	0,9	0,6

ΚΥΚΛΟΣ ΕΡΓΑΣΙΩΝ

ΑΠΟΤΙΜΗΣΗ ΤΕΛΕΥΤΑΙΟΥ ΕΞΑΜΗΝΟΥ

ΣΥΓΚΡΙΣΗ ΜΕ ΠΡΟΗΓΟΥΜΕΝΕΣ ΕΡΕΥΝΕΣ

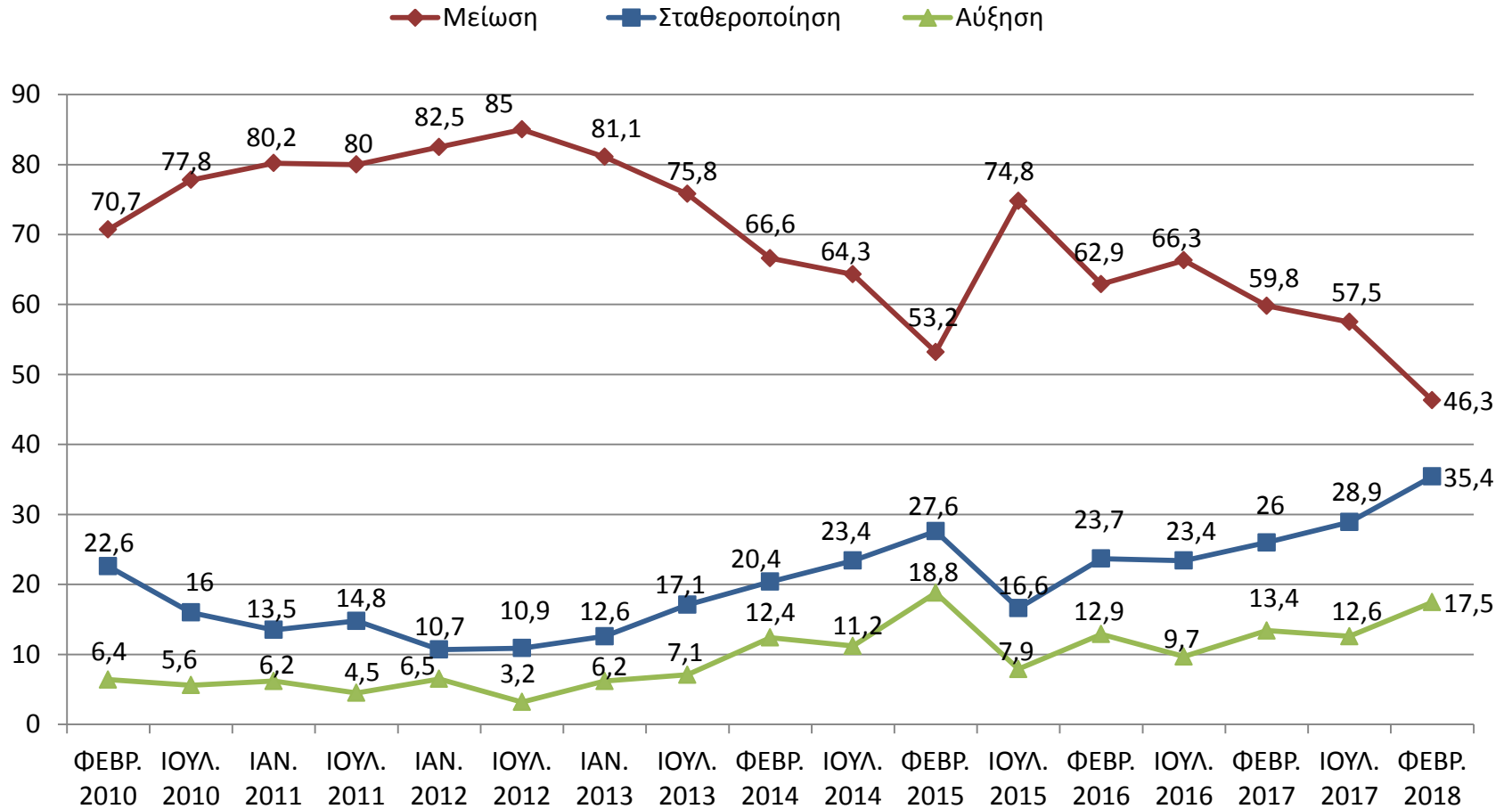

Ο ετήσιος τζίρος της επιχείρησής σας το 2017 ήταν συνολικά:

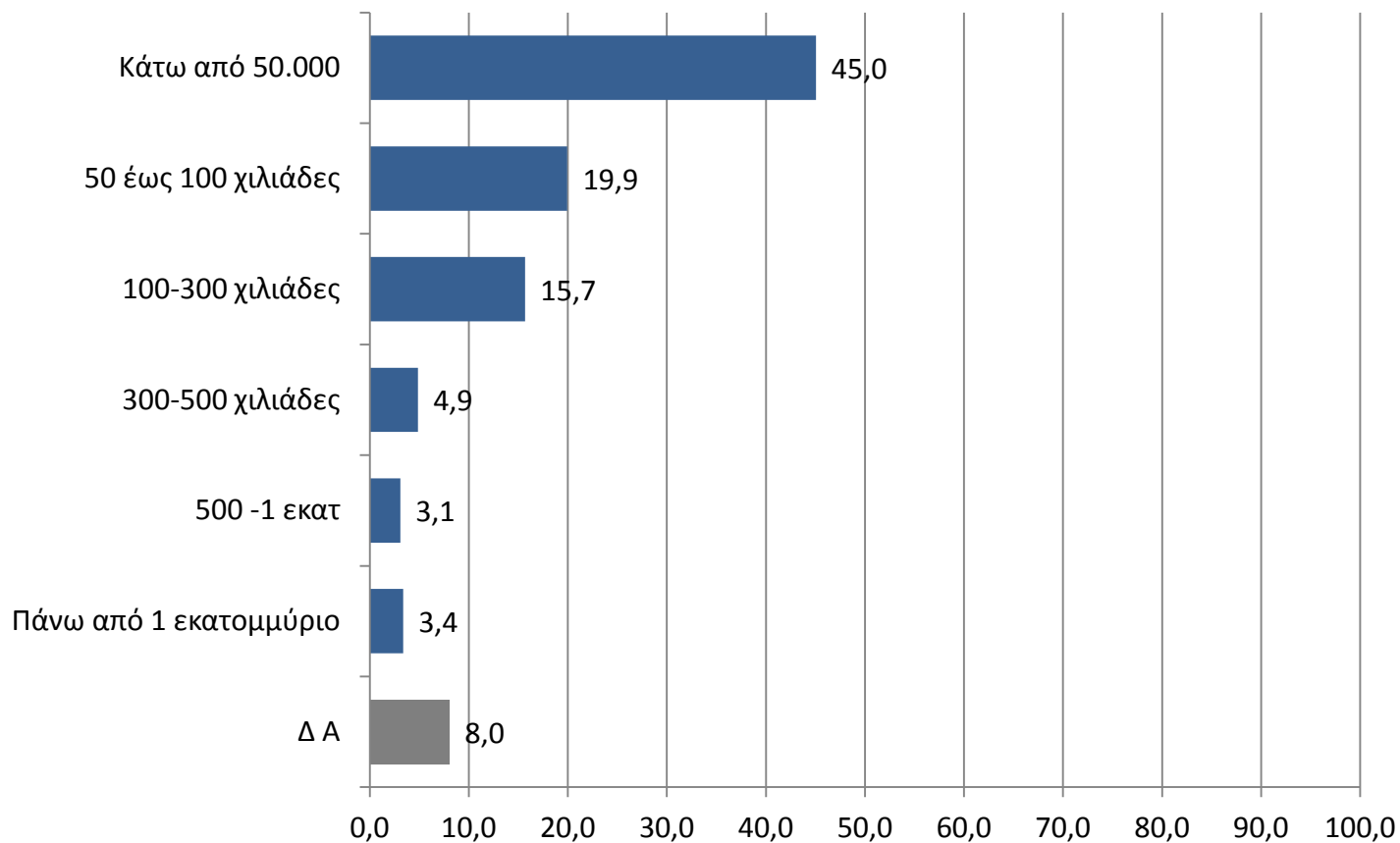

Ο ετήσιος τζίρος της επιχείρησής σας το 2017 ήταν συνολικά:

-Ανά κατηγορία -



	ΚΛΑΔΟΣ			ΕΤΗ ΛΕΙΤΟΥΡΓΙΑΣ			
	Εμπόριο	Μεταποίηση	Υπηρεσίες	έως 5 χρόνια	5-10 χρόνια	10-15 χρόνια	15 χρόνια και άνω
Κάτω από 50.000	35,7	39,8	57,3	52,0	47,3	48,1	44,2
50 έως 100 χιλιάδες	20,0	23,0	18,0	18,0	23,6	21,5	19,6
100-300 χιλιάδες	19,7	13,9	12,9	6,0	18,2	19,0	15,7
300-500 χιλιάδες	6,7	6,1	2,3	4,0	3,6	1,3	5,4
500 -1 εκατ	4,0	4,1	1,5	6,0	0,0	1,3	3,3
Πάνω από 1 εκατομμύριο	4,0	4,9	1,8	0,0	3,6	2,5	3,7
Δ Α	9,9	8,2	6,2	14,0	3,6	6,3	8,2

	ΠΕΡΙΟΧΗ		ΑΡΙΘΜΟΣ ΕΡΓΑΖΟΜΕΝΩΝ				
	Αττική	Υπόλοιπη Ελλάδα	Χωρίς προσωπικό	1 άτομο	2-3 άτομα	4-5 άτομα	Πάνω από 5 άτομα
Κάτω από 50.000	47,0	43,9	72,8	59,1	36,2	12,7	7,6
50 έως 100 χιλιάδες	17,5	21,3	14,6	19,8	26,8	27,5	13,1
100-300 χιλιάδες	12,3	17,6	6,7	9,3	22,8	35,3	17,2
300-500 χιλιάδες	5,5	4,5	0,0	1,6	5,3	9,8	15,2
500 -1 εκατ	4,1	2,5	0,0	0,8	1,6	2,9	15,2
Πάνω από 1 εκατομμύριο	3,8	3,1	0,0	0,4	0,4	1,0	21,4
Δ Α	9,8	7,0	6,0	8,9	6,9	10,8	10,3

Συνολικά, πόσο τοις εκατό μεταβολή περίπου παρατηρείτε στον τζίρο που κάνατε το δεύτερο εξάμηνο του 2017 σε σχέση με το δεύτερο εξάμηνο του 2016;

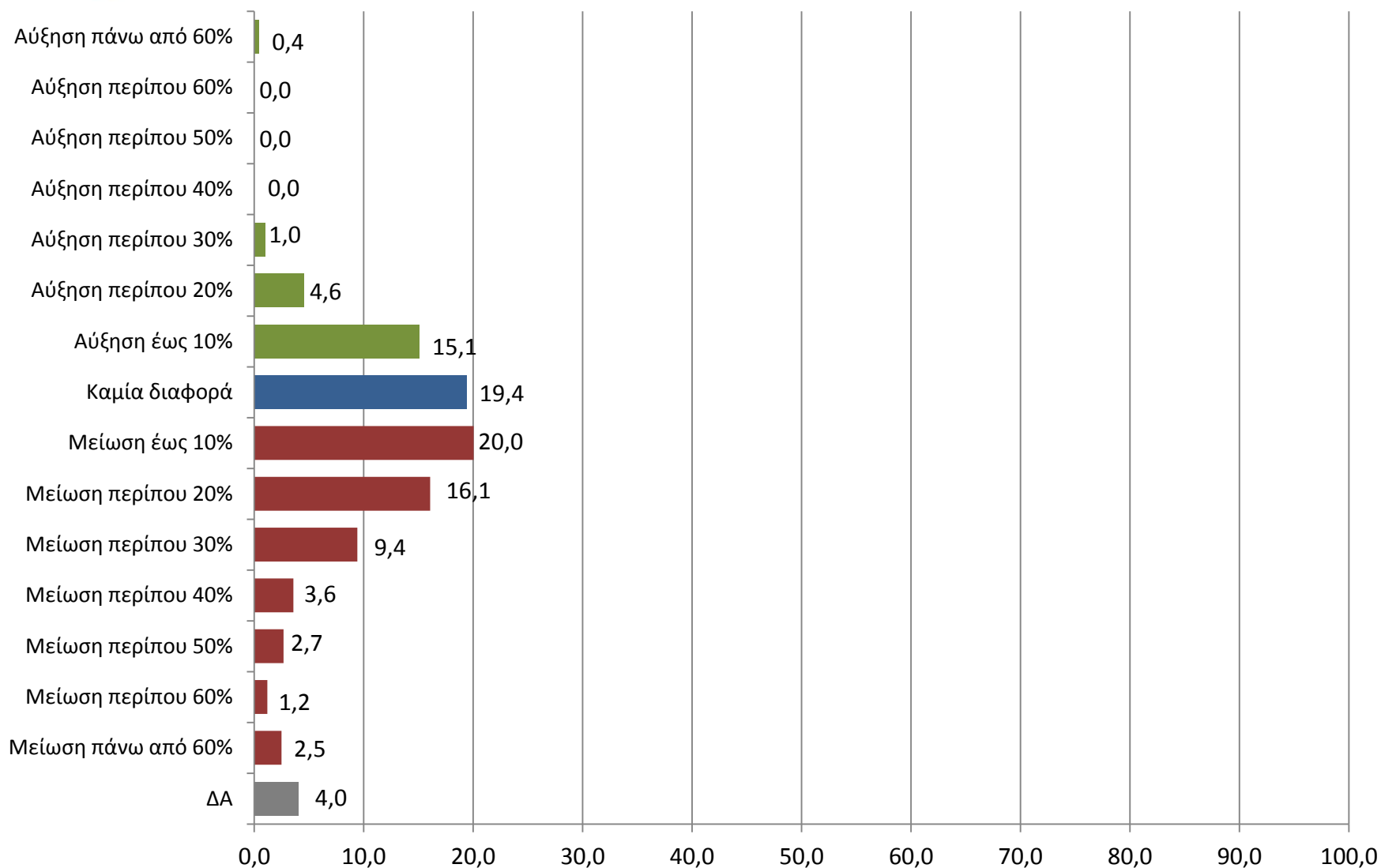

Μ.Ο. Μείωσης Τζίρου: 10.5%

Συνολικά, πόσο τοις εκατό διαφορά περίπου παρατηρείτε στον τζίρο που κάνατε το δεύτερο εξάμηνο του 2017 σε σχέση με το δεύτερο εξάμηνο του 2016;
-Με βάση τον κλάδο -

	ΚΛΑΔΟΣ		
	Εμπόριο	Μεταποίηση	Υπηρεσίες
Αύξηση πάνω από 60%	0,3	0,4	0,5
Αύξηση περίπου 60%	0,0	0,0	0,0
Αύξηση περίπου 50%	0,0	0,0	0,0
Αύξηση περίπου 40%	0,0	0,0	0,0
Αύξηση περίπου 30%	0,3	2,0	1,0
Αύξηση περίπου 20%	2,1	5,7	6,2
Αύξηση έως 10%	16,0	15,2	14,1
Καμία διαφορά	18,7	18,4	20,8
Μείωση έως 10%	21,9	22,5	16,7
Μείωση περίπου 20%	18,9	11,1	16,5
Μείωση περίπου 30%	7,5	9,0	11,6
Μείωση περίπου 40%	2,7	4,5	3,9
Μείωση περίπου 50%	2,7	3,7	2,1
Μείωση περίπου 60%	1,3	0,4	1,5
Μείωση πάνω από 60%	3,5	2,5	1,5
ΔΑ	4,3	4,5	3,6
<u>Μ.Ο. Μείωσης Τζίρου</u>	11.6	9.1	9.7

Πόσο είναι περίπου το ποσόν για το οποίο θα φορολογηθείτε για το 2017
(δηλαδή το κέρδος σύμφωνα με τη δήλωση);

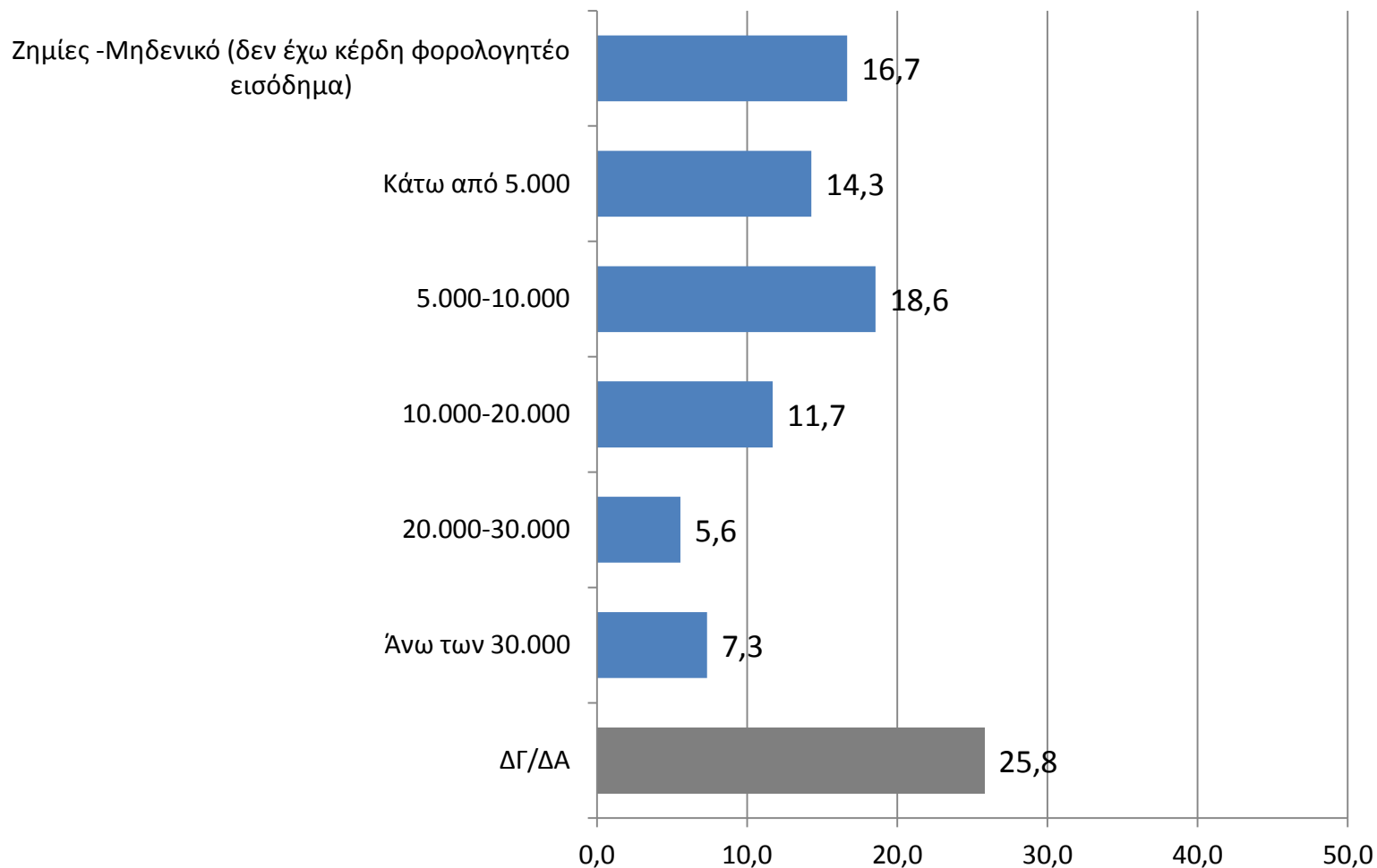

Πόσο είναι περίπου το ποσόν που θα φορολογηθείτε δηλαδή τα κέρδη της επιχείρησής σας για το 2017;
-Ανά κατηγορία -

	ΚΛΑΔΟΣ			ΕΤΗ ΛΕΙΤΟΥΡΓΙΑΣ				Ετήσιος τζίρος			
	Εμπόριο	Μεταποίηση	Υπηρεσίες	έως 5 χρόνια	5-10 χρόνια	10-15 χρόνια	15 χρόνια και άνω	Έως 50.000	50.000-100.000	100.000-300.000	Πάνω από 300.000
Είχα ζημιές /δεν είχα κέρδη	17,1	17,6	15,7	12,0	14,5	15,2	17,3	21,1	16,9	13,9	12,3
Κάτω από 10,000	16,0	15,6	11,8	20,0	16,4	15,2	13,8	23,1	10,9	6,3	4,4
5.000- 10,000	15,2	17,2	22,6	22,0	12,7	19,0	18,8	24,0	23,9	13,3	6,1
10,000-20,000	11,2	11,9	12,1	4,0	10,9	12,7	12,1	10,8	10,4	22,8	8,8
20,000- 30,000	4,8	4,5	6,9	4,0	7,3	3,8	5,6	1,8	6,0	16,5	7,9
Άνω των 30,000	7,5	8,2	6,7	6,0	12,7	10,1	6,8	0,7	4,5	7,0	42,1
ΔΑ	28,3	25,0	24,2	32,0	25,5	24,1	25,7	18,5	27,4	20,3	18,4

	ΠΕΡΙΟΧΗ		ΑΡΙΘΜΟΣ ΕΡΓΑΖΟΜΕΝΩΝ				
	Αττική	Υπόλοιπη Ελλάδα	Χωρίς προσωπικό	1 άτομο	2-3 άτομα	4-5 άτομα	Πάνω από 5 άτομα
Είχα ζημιές /δεν είχα κέρδη	18,6	15,6	17,5	19,0	15,4	14,7	14,5
Κάτω από 10,000	14,2	14,3	22,8	18,6	9,8	5,9	4,8
5.000- 10,000	17,2	19,3	24,6	19,8	17,9	14,7	9,0
10,000-20,000	12,6	11,2	11,6	10,1	15,0	14,7	6,9
20,000- 30,000	5,2	5,8	2,6	2,4	8,5	7,8	9,7
Άνω των 30,000	9,8	5,9	1,1	1,6	6,1	7,8	30,3
ΔΑ	22,4	27,9	19,8	28,3	27,2	34,3	24,8

ΖΗΤΗΣΗ

Η ζήτηση για τα προϊόντα ή τις υπηρεσίες που προσφέρει η επιχείρησή σας κατά το δεύτερο εξάμηνο του 2017:

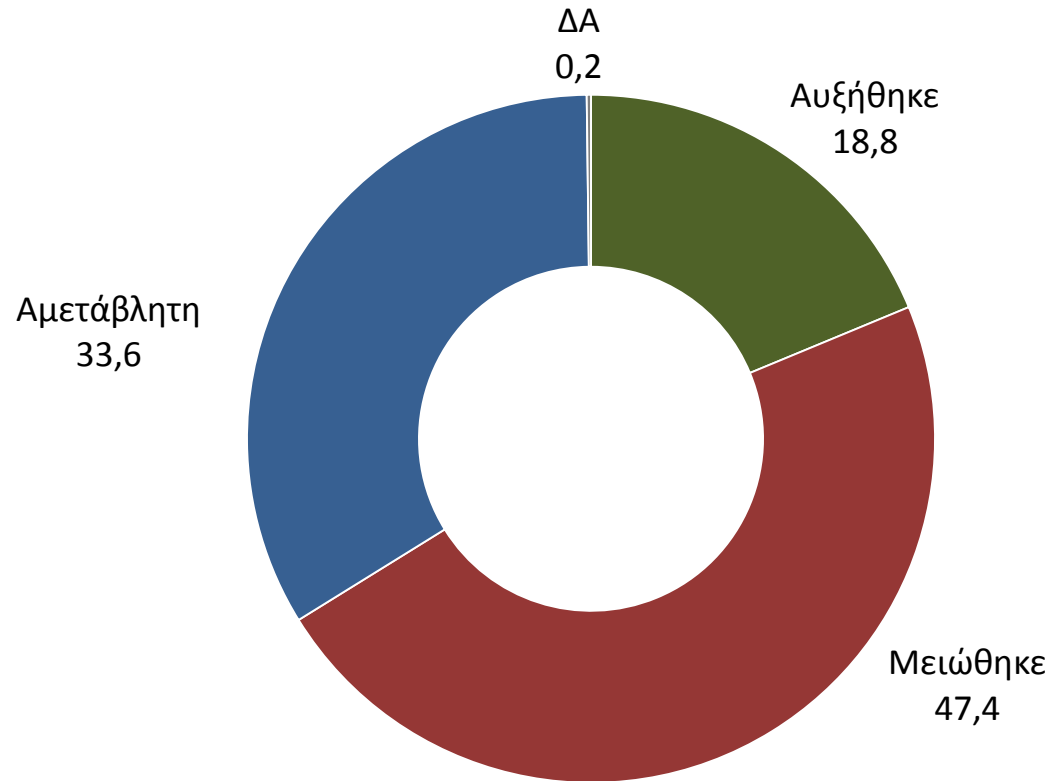

ΖΗΤΗΣΗ -Ανά κατηγορία -

	ΚΛΑΔΟΣ			ΕΤΗ ΛΕΙΤΟΥΡΓΙΑΣ				Ετήσιος τζίρος			
	Εμπόριο	Μεταποίηση	Υπηρεσίες	έως 5 χρόνια	5-10 χρόνια	10-15 χρόνια	15 χρόνια και άνω	Έως 50.000	50.000-100.000	100.000-300.000	Πάνω από 300.000
Αυξήθηκε	14,9	21,3	20,8	20,0	23,6	20,3	18,3	13,7	17,4	24,7	34,2
Μειώθηκε	51,5	45,5	44,7	26,0	36,4	36,7	50,4	53,1	52,7	39,2	34,2
Αμετάβλητη	33,3	33,2	34,2	52,0	40,0	43,0	31,2	33,2	29,9	36,1	31,6
ΔΑ	0,3	0,0	0,3	2,0	0,0	0,0	0,1	0,0	0,0	0,0	0,0

	ΠΕΡΙΟΧΗ		ΑΡΙΘΜΟΣ ΕΡΓΑΖΟΜΕΝΩΝ				
	Αττική	Υπόλοιπη Ελλάδα	Χωρίς προσωπικό	1 άτομο	2-3 άτομα	4-5 άτομα	Πάνω από 5 άτομα
Αυξήθηκε	18,6	18,8	13,0	16,6	17,5	23,5	31,7
Μειώθηκε	48,4	46,9	56,0	48,2	46,3	39,2	37,9
Αμετάβλητη	32,8	34,1	31,0	34,4	36,2	37,3	30,4
ΔΑ	0,2	0,2	0,0	0,8	0,0	0,0	0,0

ΖΗΤΗΣΗ

ΑΠΟΤΙΜΗΣΗ ΤΕΛΕΥΤΑΙΟΥ ΕΞΑΜΗΝΟΥ

ΣΥΓΚΡΙΣΗ ΜΕ ΠΡΟΗΓΟΥΜΕΝΕΣ ΕΡΕΥΝΕΣ

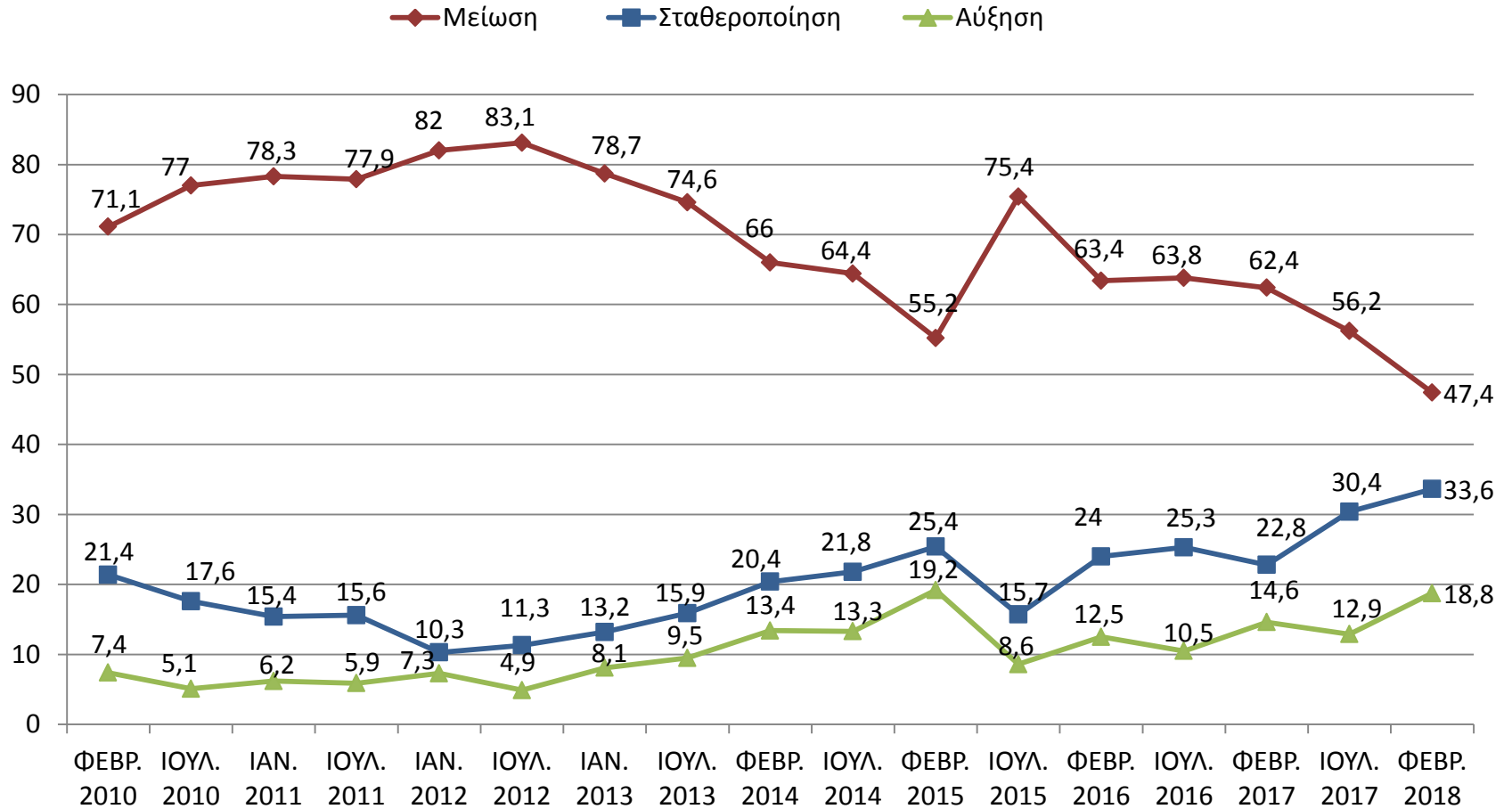

ΡΕΥΣΤΟΤΗΤΑ

Η ρευστότητα της επιχείρησής σας κατά το δεύτερο εξάμηνο του 2017 :

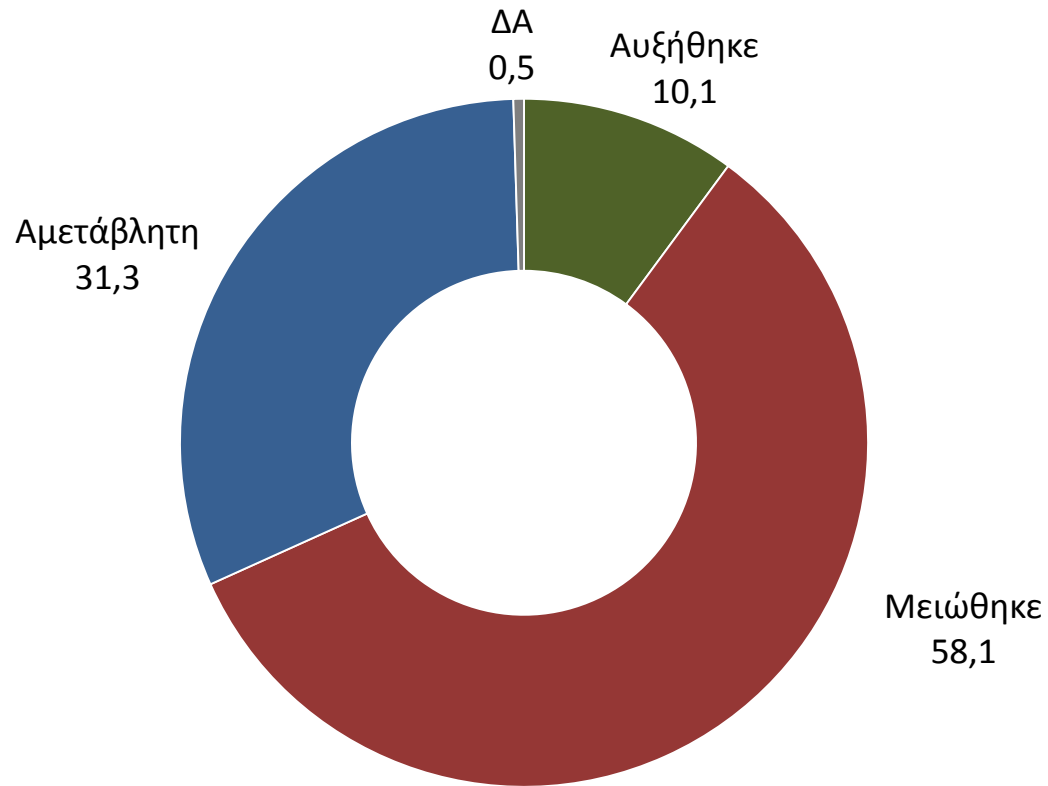

ΡΕΥΣΤΟΤΗΤΑ -Ανά κατηγορία -

	ΚΛΑΔΟΣ			ΕΤΗ ΛΕΙΤΟΥΡΓΙΑΣ				Ετήσιος τζίρος			
	Εμπόριο	Μεταποίηση	Υπηρεσίες	έως 5 χρόνια	5-10 χρόνια	10-15 χρόνια	15 χρόνια και άνω	Έως 50.000	50.000-100.000	100.000-300.000	Πάνω από 300.000
Αυξήθηκε	8,3	9,4	12,3	12,0	9,1	16,5	9,5	5,1	10,9	15,8	20,2
Μειώθηκε	60,8	58,2	55,5	36,0	56,4	53,2	60,0	64,3	59,2	53,8	42,1
Αμετάβλητη	30,7	32,4	31,1	50,0	34,5	29,1	30,1	30,6	28,9	29,7	37,7
ΔΑ	0,3	0,0	1,0	2,0	0,0	1,3	0,4	0,0	1,0	0,6	0,0

	ΠΕΡΙΟΧΗ		ΑΡΙΘΜΟΣ ΕΡΓΑΖΟΜΕΝΩΝ				
	Αττική	Υπόλοιπη Ελλάδα	Χωρίς προσωπικό	1 άτομο	2-3 άτομα	4-5 άτομα	Πάνω από 5 άτομα
Αυξήθηκε	10,1	10,1	5,6	8,9	9,8	15,7	17,2
Μειώθηκε	56,0	59,3	65,3	60,7	57,3	50,0	47,6
Αμετάβλητη	33,6	29,9	29,1	29,6	32,9	32,4	34,5
ΔΑ	0,3	0,6	0,0	0,8	0,0	2,0	0,7

ΡΕΥΣΤΟΤΗΤΑ

ΑΠΟΤΙΜΗΣΗ ΤΕΛΕΥΤΑΙΟΥ ΕΞΑΜΗΝΟΥ

ΣΥΓΚΡΙΣΗ ΜΕ ΠΡΟΗΓΟΥΜΕΝΕΣ ΕΡΕΥΝΕΣ

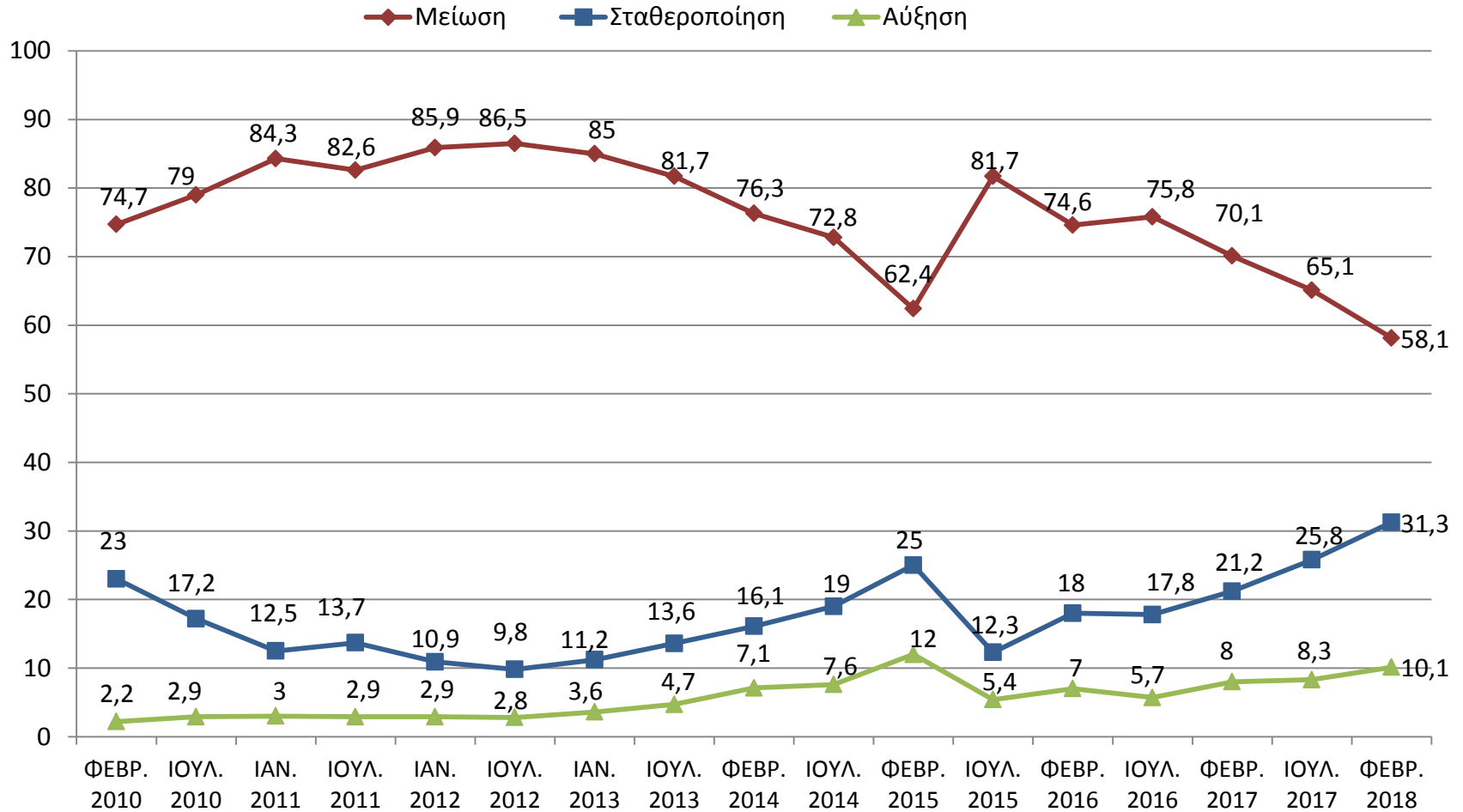

ΠΑΡΑΓΓΕΛΙΕΣ

Οι παραγγελίες προς τους προμηθευτές σας κατά το δεύτερο εξάμηνο του 2017 :

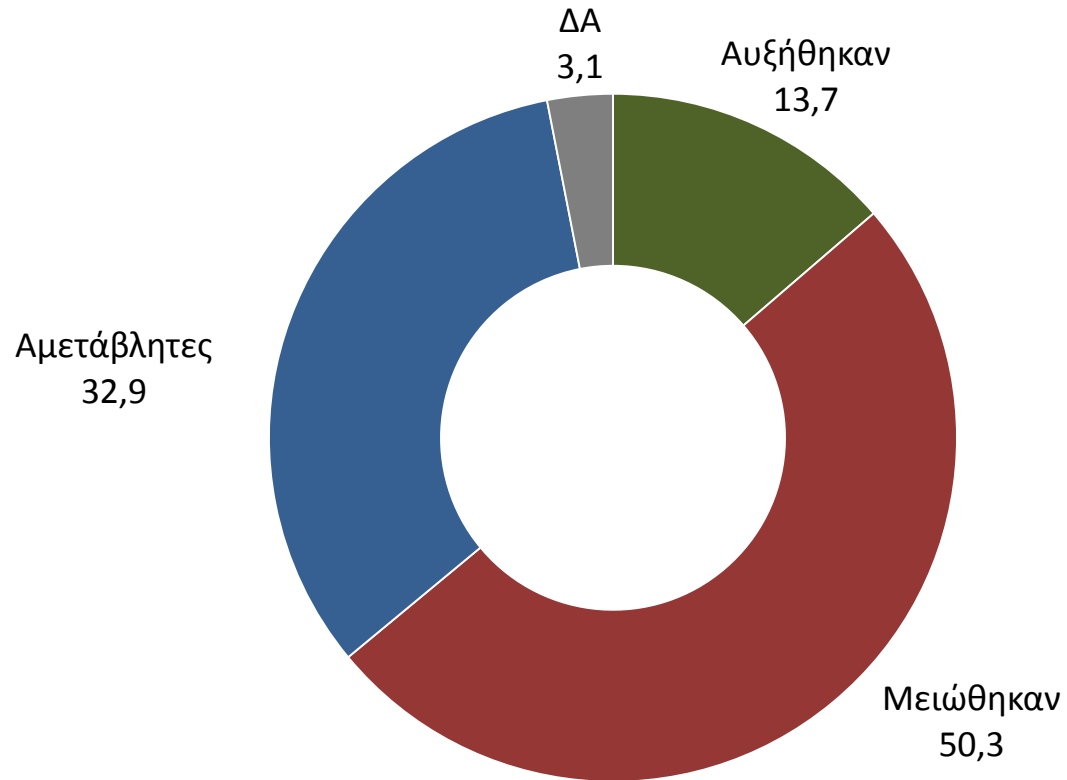

ΠΑΡΑΓΓΕΛΙΕΣ -Ανά κατηγορία -

	ΚΛΑΔΟΣ			ΕΤΗ ΛΕΙΤΟΥΡΓΙΑΣ				Ετήσιος τζίρος			
	Εμπόριο	Μεταποίηση	Υπηρεσίες	έως 5 χρόνια	5-10 χρόνια	10-15 χρόνια	15 χρόνια και άνω	Έως 50.000	50.000-100.000	100.000-300.000	Πάνω από 300.000
Αυξήθηκαν	12,0	17,2	13,1	20,0	12,7	15,2	13,3	7,9	13,4	20,9	30,7
Μειώθηκαν	57,9	46,7	45,2	28,0	45,5	43,0	52,6	55,9	51,7	43,0	35,1
Αμετάβλητες	29,6	34,8	35,0	44,0	41,8	34,2	31,5	32,4	31,8	33,5	33,3
ΔΑ	0,5	1,2	6,7	8,0	0,0	7,6	2,6	3,7	3,0	2,5	0,9

	ΠΕΡΙΟΧΗ		ΑΡΙΘΜΟΣ ΕΡΓΑΖΟΜΕΝΩΝ				
	Αττική	Υπόλοιπη Ελλάδα	Χωρίς προσωπικό	1 άτομο	2-3 άτομα	4-5 άτομα	Πάνω από 5 άτομα
Αυξήθηκαν	14,2	13,4	7,5	11,7	12,6	19,6	26,2
Μειώθηκαν	49,5	50,8	57,8	53,0	50,0	42,2	37,9
Αμετάβλητες	31,4	33,8	31,3	32,4	34,1	35,3	33,1
ΔΑ	4,9	2,0	3,4	2,8	3,3	2,9	2,8

ΠΑΡΑΓΓΕΛΙΕΣ ΑΠΟΤΙΜΗΣΗ ΤΕΛΕΥΤΑΙΟΥ ΕΞΑΜΗΝΟΥ ΣΥΓΚΡΙΣΗ ΜΕ ΠΡΟΗΓΟΥΜΕΝΕΣ ΕΡΕΥΝΕΣ

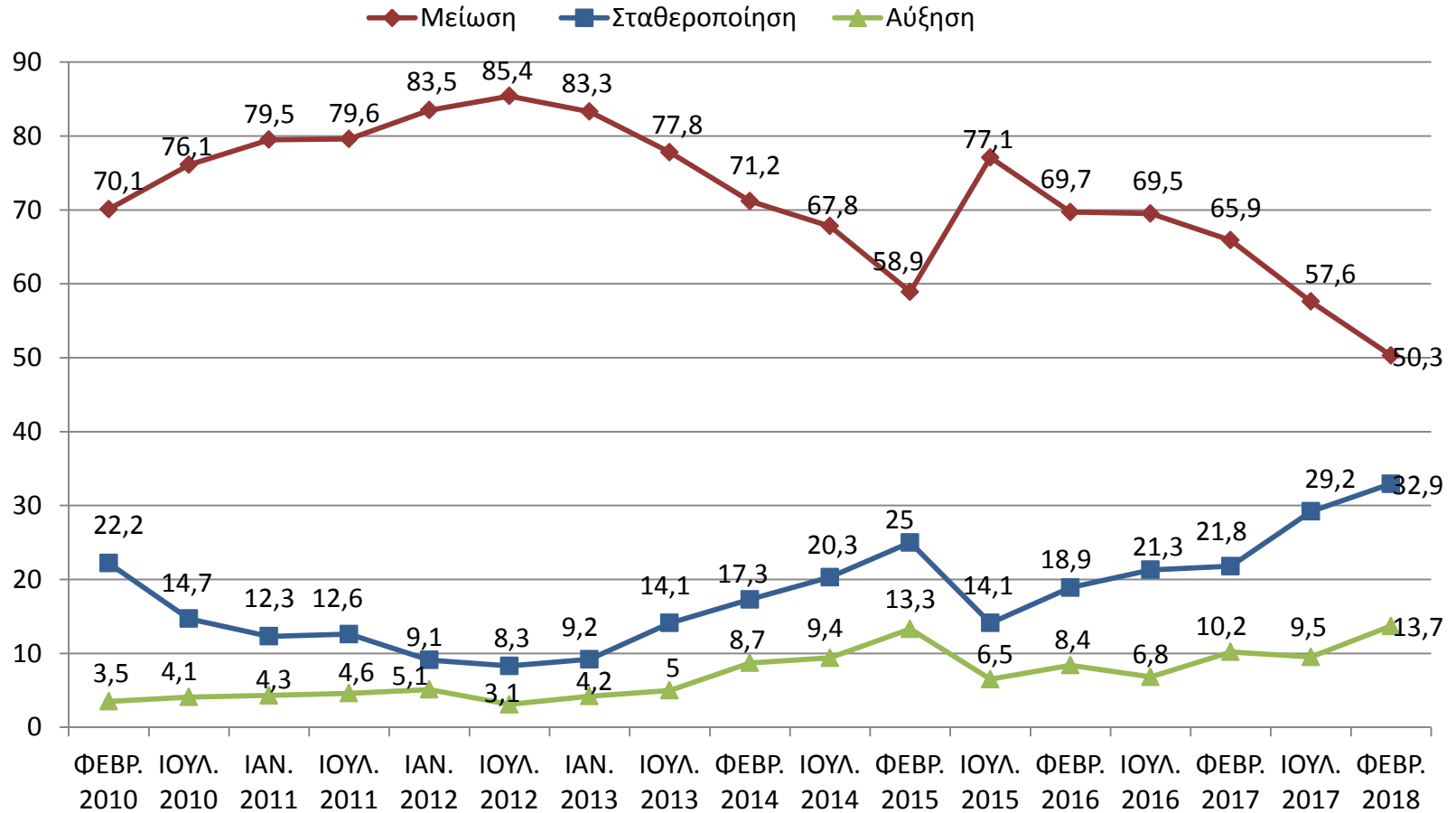

ΕΠΕΝΔΥΤΙΚΗ ΔΡΑΣΤΗΡΙΟΤΗΤΑ

Η επενδυτική δραστηριότητα της επιχείρησής σας κατά το δεύτερο εξάμηνο του 2017 :

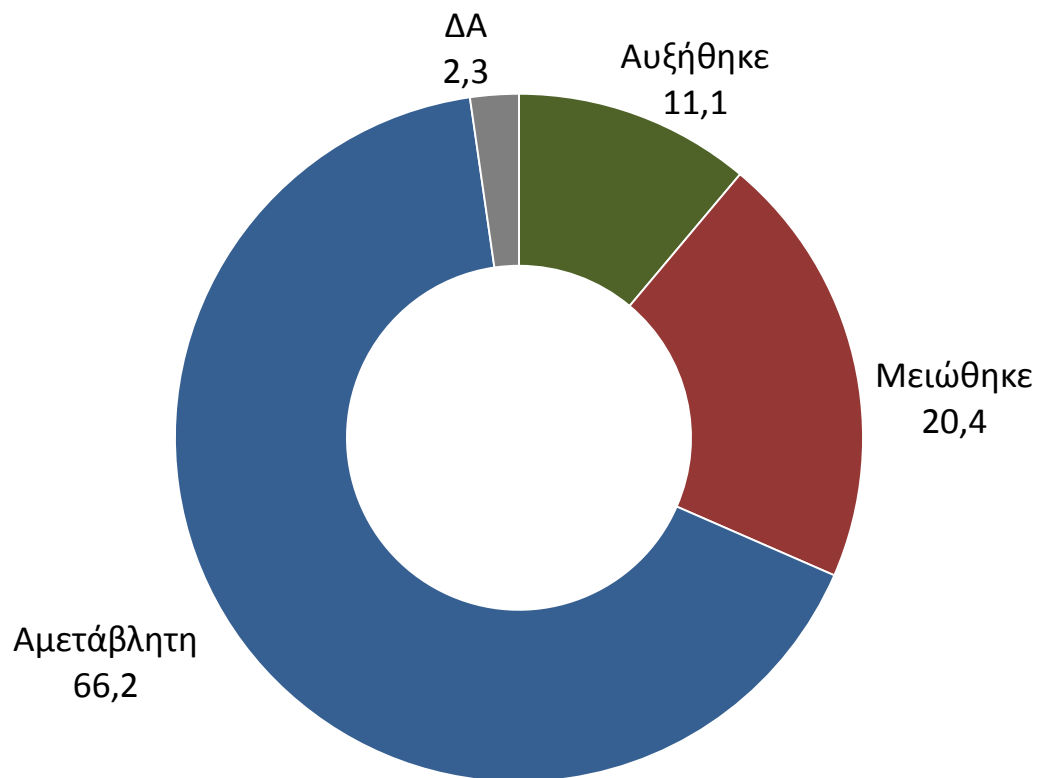

ΕΠΕΝΔΥΤΙΚΗ ΔΡΑΣΤΗΡΙΟΤΗΤΑ

-Ανά κατηγορία -

	ΚΛΑΔΟΣ			ΕΤΗ ΛΕΙΤΟΥΡΓΙΑΣ				Ετήσιος τζίρος			
	Εμπόριο	Μεταποίηση	Υπηρεσίες	έως 5 χρόνια	5-10 χρόνια	10-15 χρόνια	15 χρόνια και άνω	Έως 50.000	50.000-100.000	100.000-300.000	Πάνω από 300.000
Αυξήθηκε	7,5	13,5	13,1	14,0	10,9	10,1	11,1	8,1	10,9	12,7	20,2
Μειώθηκε	27,2	19,7	14,4	10,0	23,6	16,5	21,2	21,6	26,9	11,4	14,0
Αμετάβλητη	63,5	64,3	69,9	68,0	65,5	72,2	65,5	67,8	60,7	73,4	64,0
ΔΑ	1,9	2,5	2,6	8,0	0,0	1,3	2,2	2,4	1,5	2,5	1,8

	ΠΕΡΙΟΧΗ		ΑΡΙΘΜΟΣ ΕΡΓΑΖΟΜΕΝΩΝ				
	Αττική	Υπόλοιπη Ελλάδα	Χωρίς προσωπικό	1 άτομο	2-3 άτομα	4-5 άτομα	Πάνω από 5 άτομα
Αυξήθηκε	8,5	12,6	4,5	8,5	14,2	19,6	16,6
Μειώθηκε	23,0	19,0	28,4	19,8	18,3	17,6	12,4
Αμετάβλητη	65,0	66,8	65,3	68,8	67,1	58,8	66,9
ΔΑ	3,6	1,6	1,9	2,8	0,4	3,9	4,1

ΕΠΕΝΔΥΤΙΚΗ ΔΡΑΣΤΗΡΙΟΤΗΤΑ ΑΠΟΤΙΜΗΣΗ ΤΕΛΕΥΤΑΙΟΥ ΕΞΑΜΗΝΟΥ ΣΥΓΚΡΙΣΗ ΜΕ ΠΡΟΗΓΟΥΜΕΝΕΣ ΕΡΕΥΝΕΣ

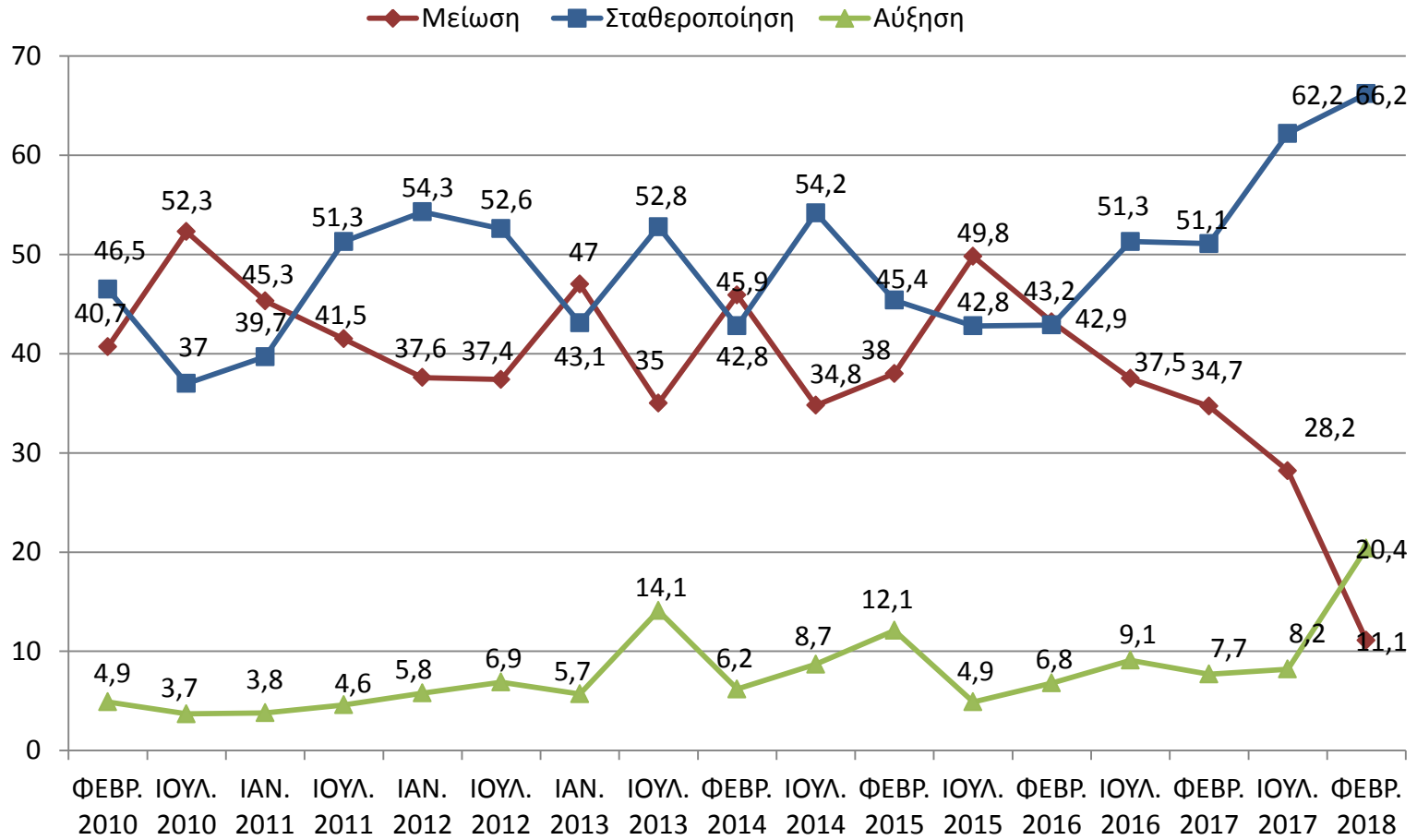

ΟΙ ΤΙΜΕΣ ΤΩΝ ΑΓΑΘΩΝ/ΥΠΗΡΕΣΙΩΝ

Οι τιμές των αγαθών/υπηρεσιών που προσφέρετε προς τον τελικό καταναλωτή κατά το δεύτερο εξάμηνο του 2017 :

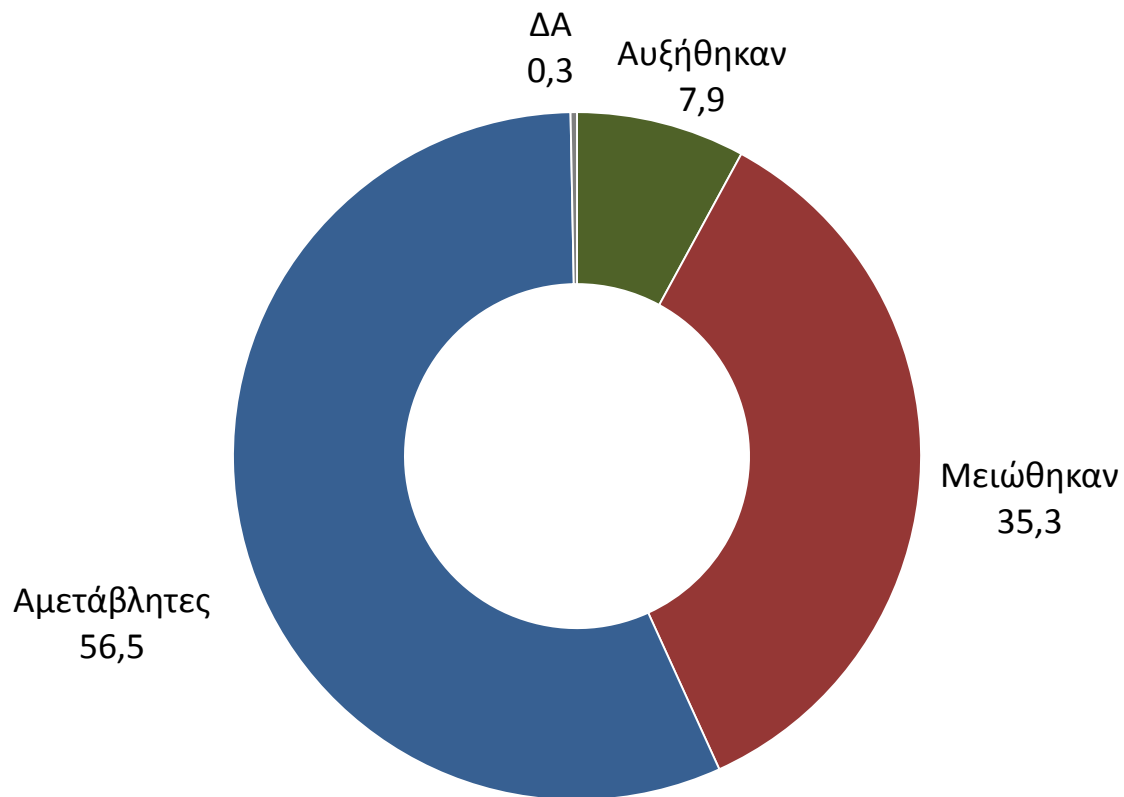

ΟΙ ΤΙΜΕΣ ΤΩΝ ΑΓΑΘΩΝ/ΥΠΗΡΕΣΙΩΝ -Ανά κατηγορία -

	ΚΛΑΔΟΣ			ΕΤΗ ΛΕΙΤΟΥΡΓΙΑΣ				Ετήσιος τζίρος			
	Εμπόριο	Μεταποίηση	Υπηρεσίες	έως 5 χρόνια	5-10 χρόνια	10-15 χρόνια	15 χρόνια και άνω	Έως 50.000	50.000-100.000	100.000-300.000	Πάνω από 300.000
Αυξήθηκαν	12,3	5,7	5,1	16,0	9,1	12,7	6,9	4,0	6,5	13,9	14,9
Μειώθηκαν	33,6	36,5	36,2	22,0	25,5	25,3	37,6	40,7	36,3	33,5	19,3
Αμετάβλητες	54,1	57,4	58,4	60,0	65,5	62,0	55,3	55,3	57,2	52,5	65,8
ΔΑ	0,0	0,4	0,3	2,0	0,0	0,0	0,1	0,0	0,0	0,0	0,0

	ΠΕΡΙΟΧΗ		ΑΡΙΘΜΟΣ ΕΡΓΑΖΟΜΕΝΩΝ				
	Αττική	Υπόλοιπη Ελλάδα	Χωρίς προσωπικό	1 άτομο	2-3 άτομα	4-5 άτομα	Πάνω από 5 άτομα
Αυξήθηκαν	7,7	8,1	5,6	6,1	10,6	8,8	10,3
Μειώθηκαν	31,4	37,5	37,7	38,1	33,3	32,4	31,7
Αμετάβλητες	60,7	54,2	56,7	55,5	56,1	57,8	57,9
ΔΑ	0,3	0,2	0,0	0,4	0,0	1,0	0,0

ΟΙ ΤΙΜΕΣ ΤΩΝ ΑΓΑΘΩΝ/ΥΠΗΡΕΣΙΩΝ
ΑΠΟΤΙΜΗΣΗ ΤΕΛΕΥΤΑΙΟΥ ΕΞΑΜΗΝΟΥ
ΣΥΓΚΡΙΣΗ ΜΕ ΠΡΟΗΓΟΥΜΕΝΗ ΕΡΕΥΝΑ

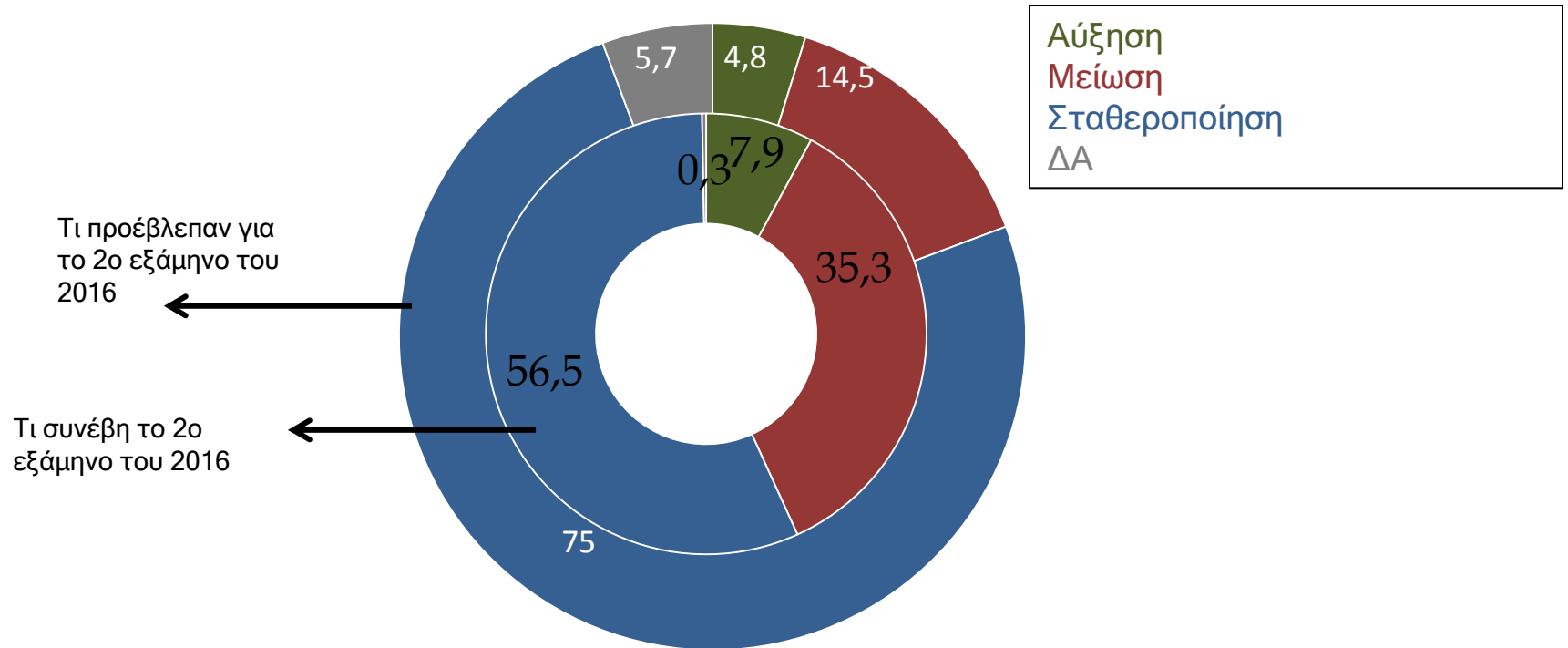

ΑΠΑΣΧΟΛΗΣΗ

Το προσωπικό της επιχείρησής σας τους τελευταίους 6 μήνες αυξήθηκε, μειώθηκε ή παρέμεινε σταθερό; (Αφορά το διάστημα Ιούλιος - Δεκέμβριος 2017)

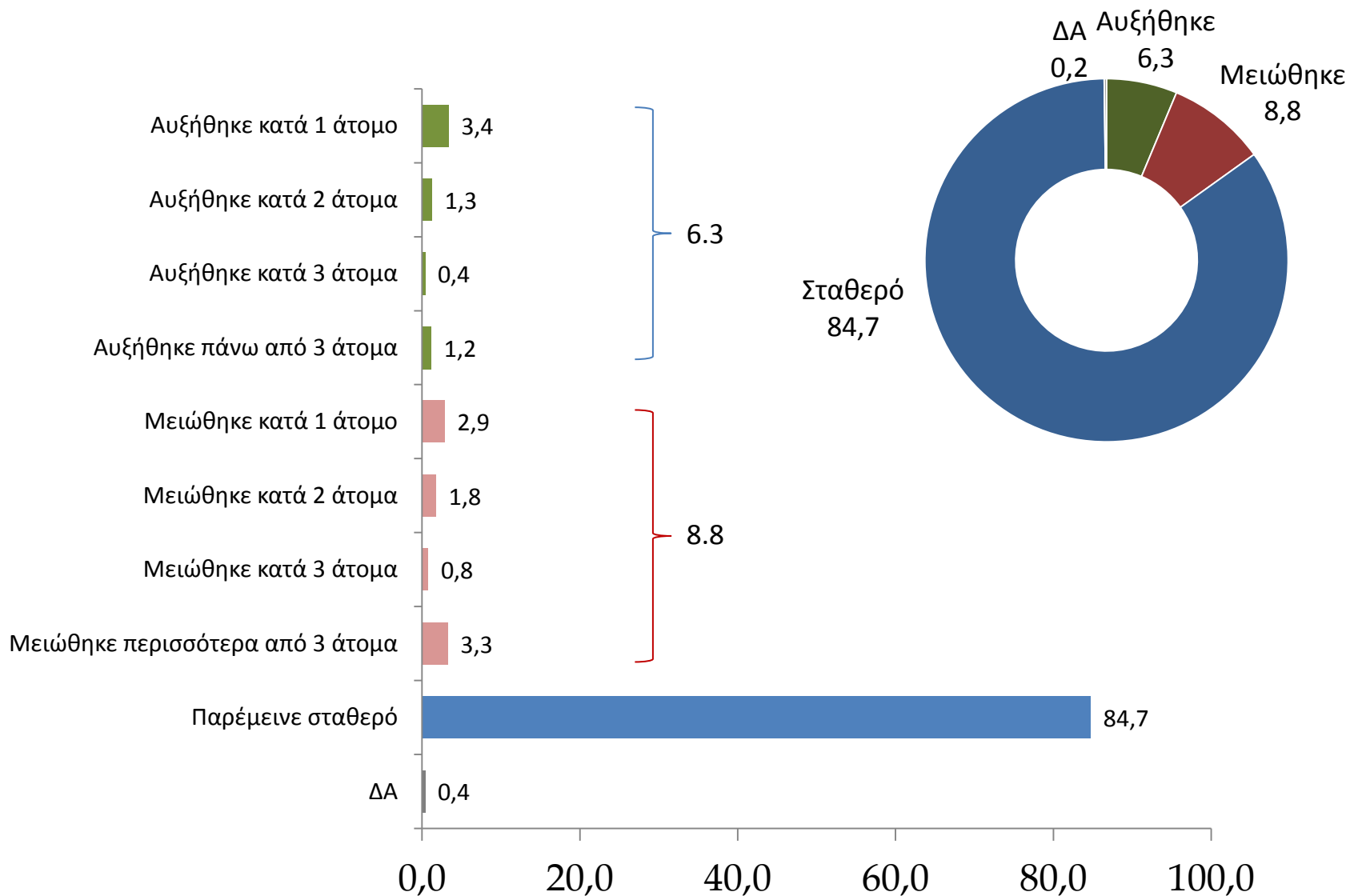

ΑΠΑΣΧΟΛΗΣΗ -Ανά κατηγορία -

	ΚΛΑΔΟΣ			ΕΤΗ ΛΕΙΤΟΥΡΓΙΑΣ				Ετήσιος τζίρος			
	Εμπόριο	Μεταποίηση	Υπηρεσίες	έως 5 χρόνια	5-10 χρόνια	10-15 χρόνια	15 χρόνια και άνω	Έως 50.000	50.000-100.000	100.000-300.000	Πάνω από 300.000
Αυξήθηκε	4,3	7,8	7,2	14,0	3,6	6,3	6,0	2,9	6,0	7,0	18,4
Μειώθηκε	7,5	11,1	8,5	8,0	10,9	6,3	8,9	7,7	10,4	8,2	9,6
Σταθερό	88,0	80,7	84,1	78,0	85,5	86,1	84,9	88,8	83,6	84,8	71,9
ΔΑ	0,2	0,4	0,2	0,0	0,0	1,3	0,2	0,6	0,0	0,0	0,1

	ΠΕΡΙΟΧΗ		ΑΡΙΘΜΟΣ ΕΡΓΑΖΟΜΕΝΩΝ				
	Αττική	Υπόλοιπη Ελλάδα	Χωρίς προσωπικό	1 άτομο	2-3 άτομα	4-5 άτομα	Πάνω από 5 άτομα
Αυξήθηκε	6,0	6,4	1,5	3,6	5,7	7,8	19,3
Μειώθηκε	5,7	10,4	7,8	4,9	8,9	12,7	13,8
Σταθερό	87,7	83,0	90,3	91,1	85,0	79,5	66,9
ΔΑ	0,6	0,2	0,4	0,4	0,4	0,0	0,0

ΑΠΑΣΧΟΛΗΣΗ ΑΠΟΤΙΜΗΣΗ ΤΕΛΕΥΤΑΙΟΥ ΕΞΑΜΗΝΟΥ ΣΥΓΚΡΙΣΗ ΜΕ ΠΡΟΗΓΟΥΜΕΝΕΣ ΕΡΕΥΝΕΣ

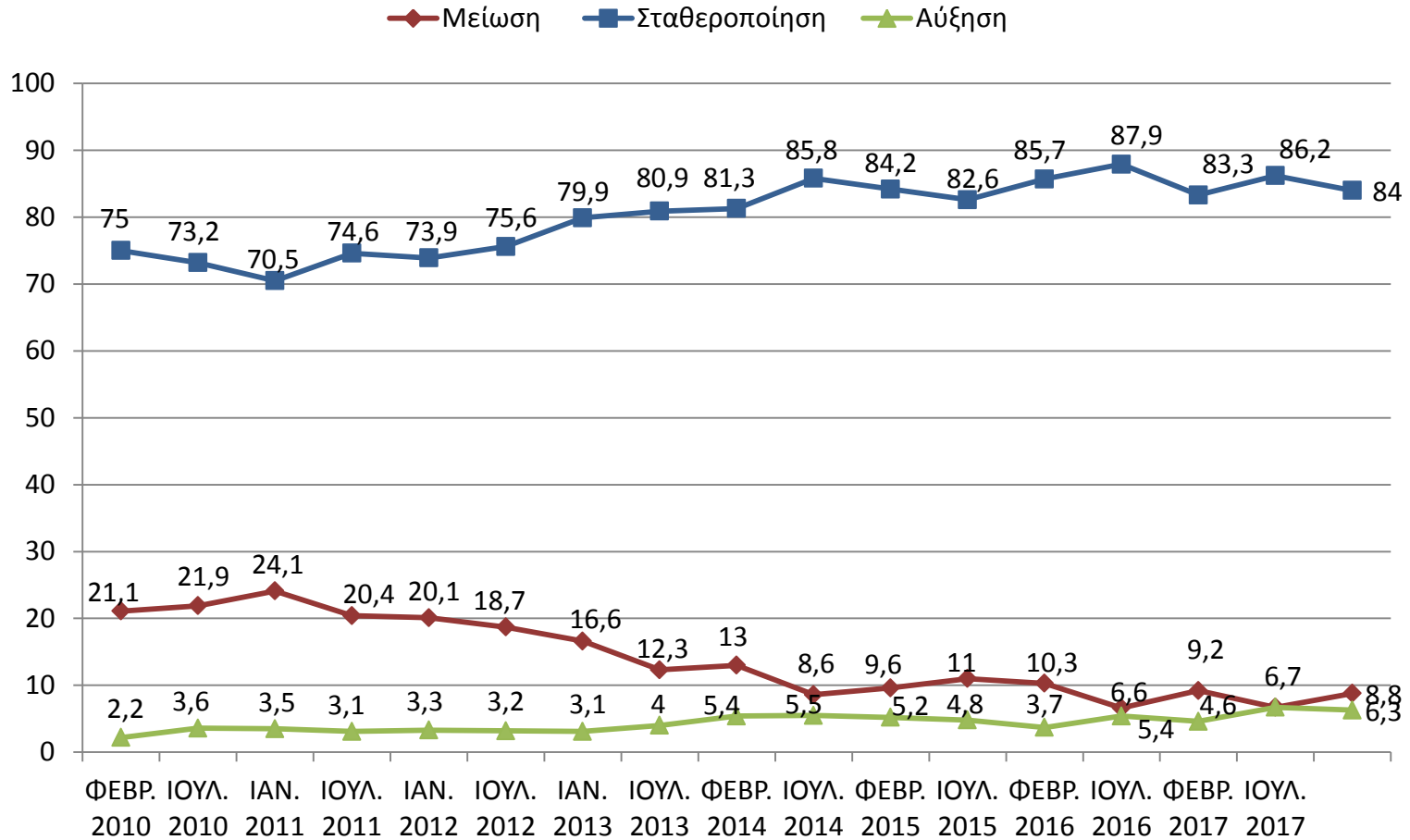

ΑΠΟΤΙΜΗΣΗ ΤΕΛΕΥΤΑΙΟΥ ΕΞΑΜΗΝΟΥ ΣΥΓΚΕΝΤΡΩΤΙΚΟ ΓΡΑΦΗΜΑ

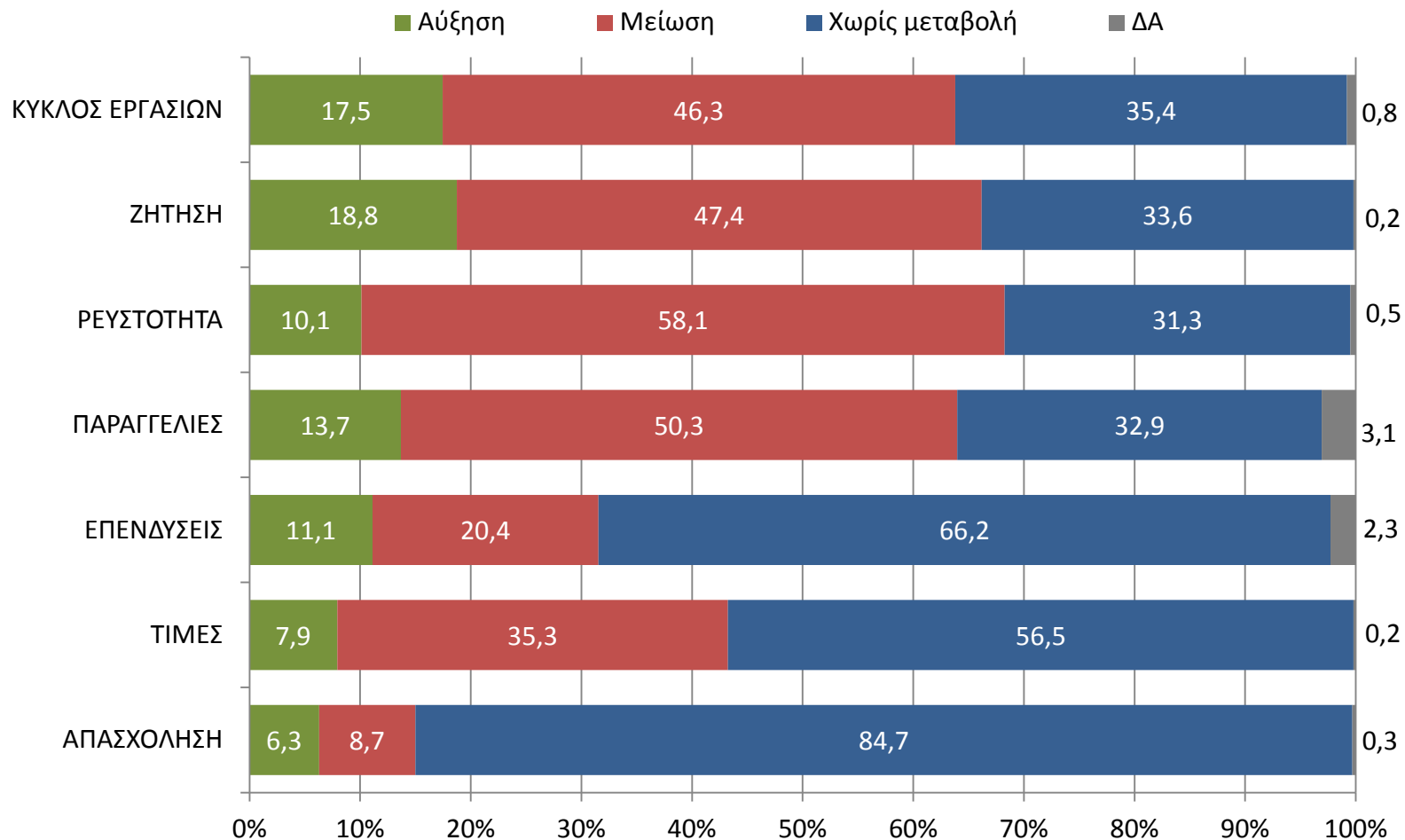

ΑΠΟΤΙΜΗΣΗ ΔΕΙΚΤΩΝ ΕΠΙΧΕΙΡΗΣΗΣ ΣΥΓΚΡΙΤΙΚΟ ΓΡΑΦΗΜΑ

		ΑΠΟΤΙΜΗΣΗ ΔΕΙΚΤΩΝ ΕΠΙΧΕΙΡΗΣΗΣ		ΔΙΑΦΟΡΑ %
		1 ^ο ΕΞΑΜΗΝΟ 2017	2 ^ο ΕΞΑΜΗΝΟ 2017	
ΚΥΚΛΟΣ ΕΡΓΑΣΙΩΝ	Αύξηση	12.6	17,5	4,9
	Μείωση	57.5	46,3	-11,2
	Σταθεροποίηση	28.9	35,4	6,5
ΖΗΤΗΣΗ	Αύξηση	12.9	18,8	6,2
	Μείωση	56.2	47,4	-8,5
	Σταθεροποίηση	30.4	33,6	3,2
ΡΕΥΣΤΟΤΗΤΑ	Αύξηση	8.3	10,1	1,8
	Μείωση	65.1	58,1	-7
	Σταθεροποίηση	25.8	31,3	5,5
ΠΑΡΑΓΓΕΛΙΕΣ	Αύξηση	9.5	13,7	4,2
	Μείωση	57.6	50,3	-7,3
	Σταθεροποίηση	29.2	32,9	3,7
ΕΠΕΝΔΥΣΕΙΣ	Αύξηση	8.2	11,1	2,9
	Μείωση	28.2	20,4	-7,8
	Σταθεροποίηση	62.2	66,2	4
ΤΙΜΕΣ ΑΓΑΘΩΝ / ΥΠΗΡΕΣΙΩΝ	Αύξηση	8.6	7,9	-0,7
	Μείωση	40.4	35,3	-5,1
	Σταθεροποίηση	50.2	56,5	6,3

Σε τι ποσοστό της παραγωγικής δυναμικότητας λειτουργεί η επιχείρηση;
ΒΑΣΗ: Όσοι ανήκουν στον κλάδο της μεταποίησης

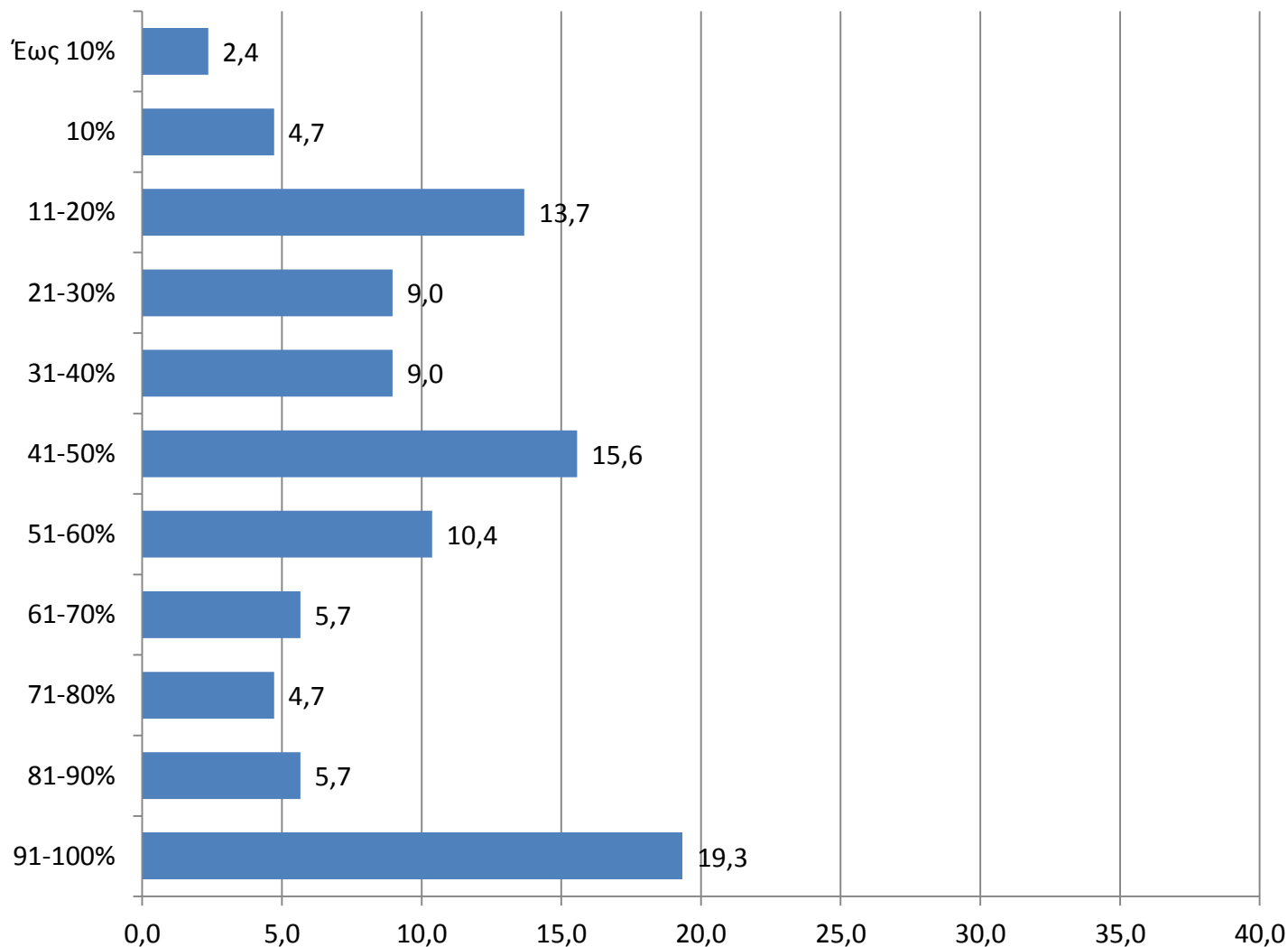

Μ.Ο. Ποσοστού Δυναμικότητας: 55,4%

ΑΝΑΛΥΤΙΚΗ ΑΞΙΟΛΟΓΗΣΗ ΒΑΣΙΚΩΝ ΔΕΙΚΤΩΝ (ΠΡΟΒΛΕΨΗ ΕΠΟΜΕΝΟΥ ΕΞΑΜΗΝΟΥ)

ΚΥΚΛΟΣ ΕΡΓΑΣΙΩΝ

Το επόμενο εξάμηνο (δηλαδή το 1ο εξάμηνο του 2018) προβλέπετε ότι θα αυξηθεί θα μειωθεί ή θα παραμείνει σταθερός ο κύκλος εργασιών (τζίρος) της επιχείρησής σας;

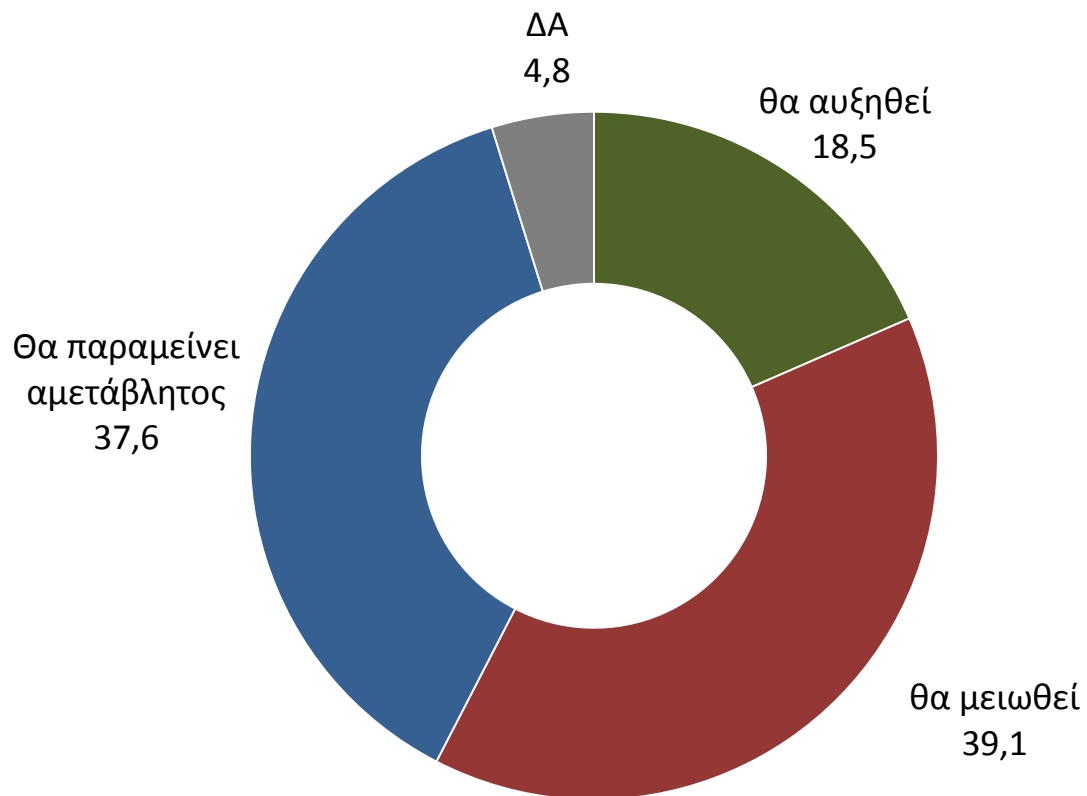

ΚΥΚΛΟΣ ΕΡΓΑΣΙΩΝ -Ανά κατηγορία -

	ΚΛΑΔΟΣ			ΕΤΗ ΛΕΙΤΟΥΡΓΙΑΣ				Ετήσιος τζίρος			
	Εμπόριο	Μεταποίηση	Υπηρεσίες	έως 5 χρόνια	5-10 χρόνια	10-15 χρόνια	15 χρόνια και άνω	Έως 50.000	50.000-100.000	100.000-300.000	Πάνω από 300.000
Θα αυξηθεί	13,9	21,3	21,1	26,0	20,0	21,5	17,7	16,5	18,4	17,7	28,9
Θα μειωθεί	41,1	38,5	37,5	32,0	23,6	30,4	41,5	45,2	43,3	31,0	23,7
θα παραμείνει αμετάβλητος	39,2	34,4	38,0	38,0	56,4	44,3	35,7	35,9	35,3	46,8	42,1
ΔΑ	5,8	5,8	3,4	4,0	0,0	3,8	5,1	2,4	3,0	4,5	5,3

	ΠΕΡΙΟΧΗ		ΑΡΙΘΜΟΣ ΕΡΓΑΖΟΜΕΝΩΝ				
	Αττική	Υπόλοιπη Ελλάδα	Χωρίς προσωπικό	1 άτομο	2-3 άτομα	4-5 άτομα	Πάνω από 5 άτομα
Θα αυξηθεί	18,0	18,7	13,8	15,8	19,1	26,5	24,8
Θα μειωθεί	37,2	40,2	43,7	44,9	37,4	31,4	29,0
θα παραμείνει αμετάβλητος	38,5	37,1	37,7	34,8	38,6	40,2	38,6
ΔΑ	6,3	4,0	4,8	4,5	4,9	1,9	7,6

ΚΥΚΛΟΣ ΕΡΓΑΣΙΩΝ ΠΡΟΒΛΕΨΗ ΕΠΟΜΕΝΟΥ ΕΞΑΜΗΝΟΥ ΣΥΓΚΡΙΣΗ ΜΕ ΠΡΟΗΓΟΥΜΕΝΕΣ ΕΡΕΥΝΕΣ

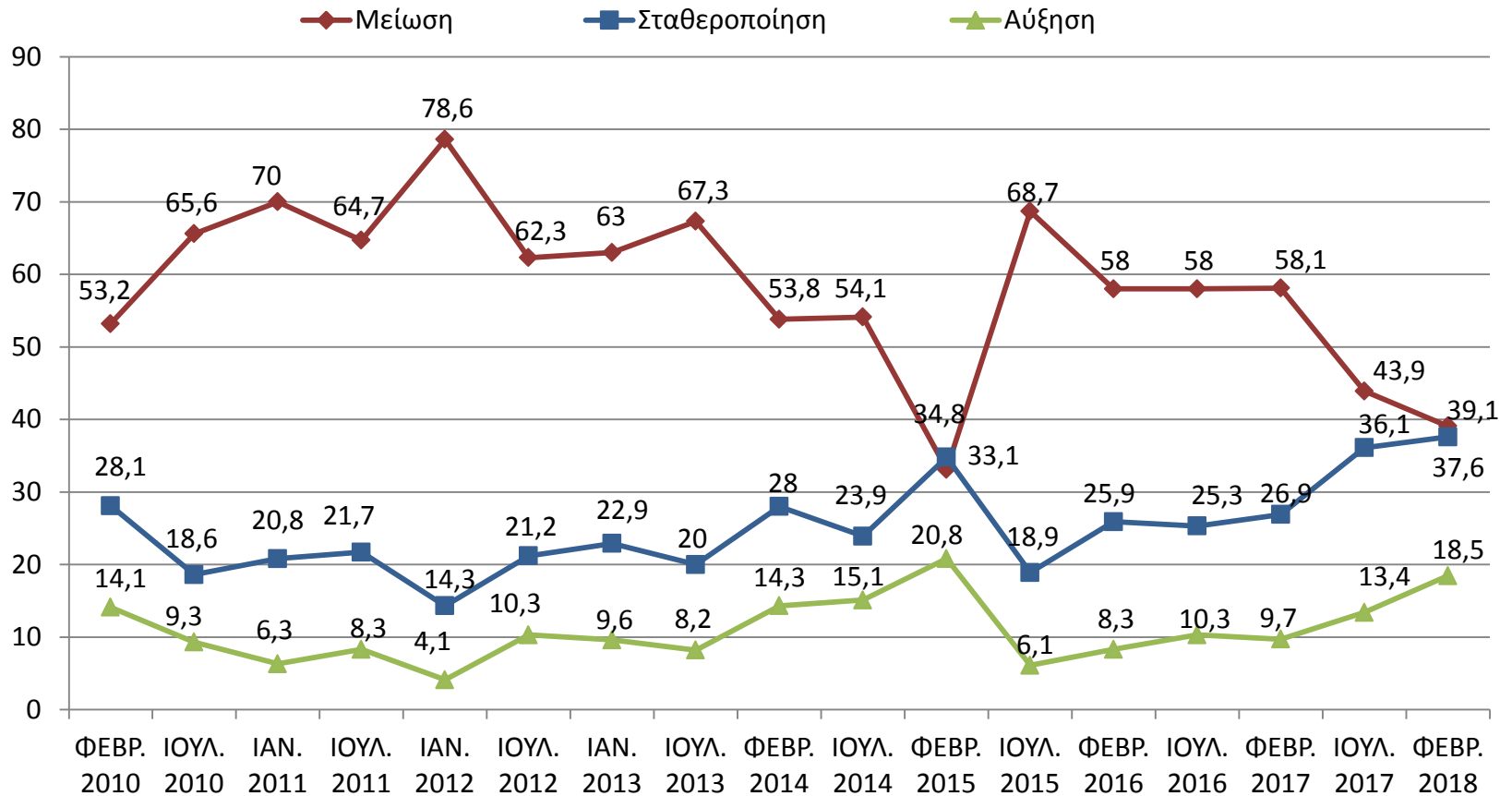

ΖΗΤΗΣΗ

Προβλέπετε ότι η ζήτηση για τα προϊόντα ή τις υπηρεσίες που προσφέρει η επιχείρησή σας, το επόμενο εξάμηνο:

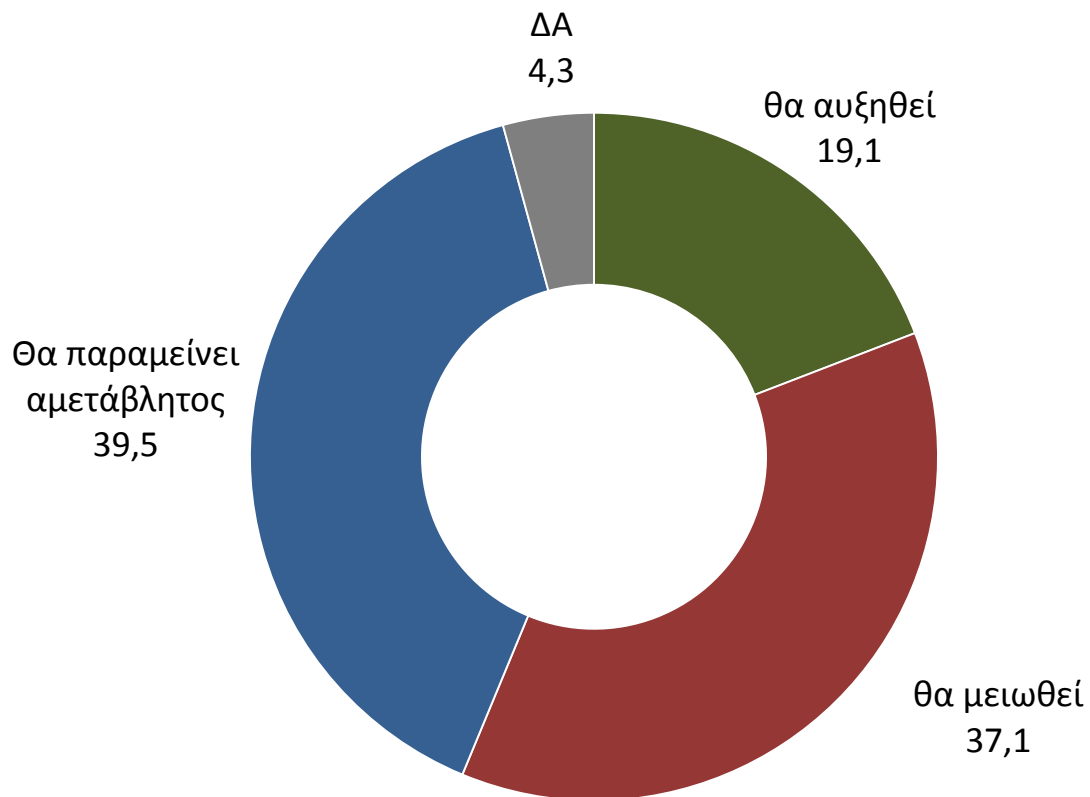

ΖΗΤΗΣΗ -Ανά κατηγορία -

	ΚΛΑΔΟΣ			ΕΤΗ ΛΕΙΤΟΥΡΓΙΑΣ				Ετήσιος τζίρος			
	Εμπόριο	Μεταποίηση	Υπηρεσίες	έως 5 χρόνια	5-10 χρόνια	10-15 χρόνια	15 χρόνια και άνω	Έως 50.000	50.000-100.000	100.000-300.000	Πάνω από 300.000
Θα αυξηθεί	13,9	22,5	22,1	22,0	16,4	20,3	19,1	18,1	17,9	18,4	28,1
Θα μειωθεί	39,7	36,1	35,2	32,0	21,8	27,8	39,3	43,0	42,3	28,5	23,7
θα παραμείνει αμετάβλητη	41,1	36,5	39,8	42,0	61,8	49,4	36,9	36,8	36,8	50,6	43,9
ΔΑ	5,3	4,9	2,9	4,0	0,0	2,5	4,7	2,1	3,0	2,5	4,4

	ΠΕΡΙΟΧΗ		ΑΡΙΘΜΟΣ ΕΡΓΑΖΟΜΕΝΩΝ				
	Αττική	Υπόλοιπη Ελλάδα	Χωρίς προσωπικό	1 άτομο	2-3 άτομα	4-5 άτομα	Πάνω από 5 άτομα
Θα αυξηθεί	18,0	19,8	14,6	16,6	20,7	26,5	24,1
Θα μειωθεί	36,1	37,7	44,0	42,9	31,7	30,4	28,3
θα παραμείνει αμετάβλητη	40,7	38,8	38,1	35,6	43,1	41,2	41,4
ΔΑ	5,2	3,7	3,3	4,9	4,5	1,9	6,2

ΖΗΤΗΣΗ ΠΡΟΒΛΕΨΗ ΕΠΟΜΕΝΟΥ ΕΞΑΜΗΝΟΥ ΣΥΓΚΡΙΣΗ ΜΕ ΠΡΟΗΓΟΥΜΕΝΕΣ ΕΡΕΥΝΕΣ

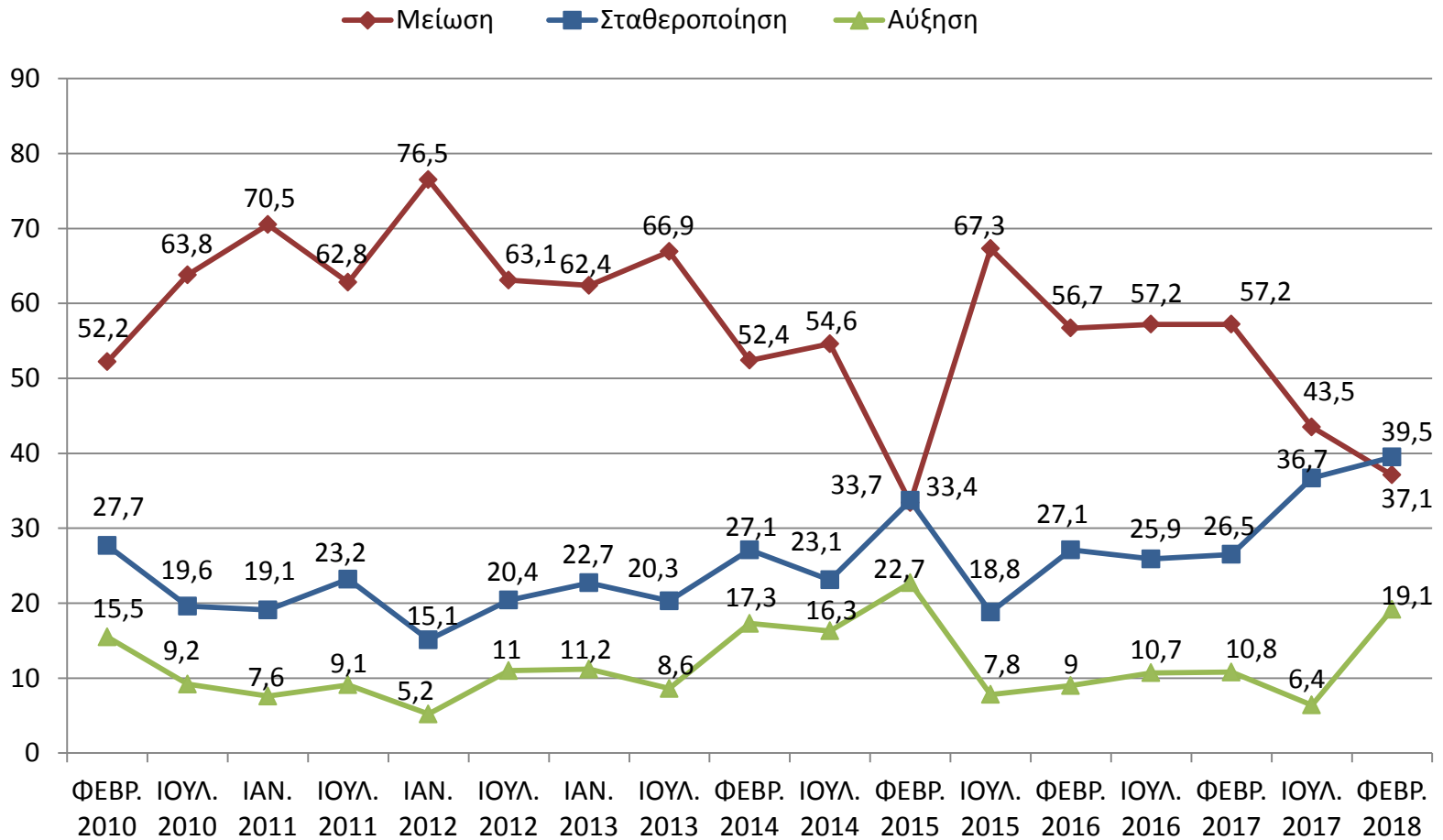

ΡΕΥΣΤΟΤΗΤΑ

Προβλέπετε ότι η ρευστότητα της επιχείρησής σας το επόμενο εξάμηνο:

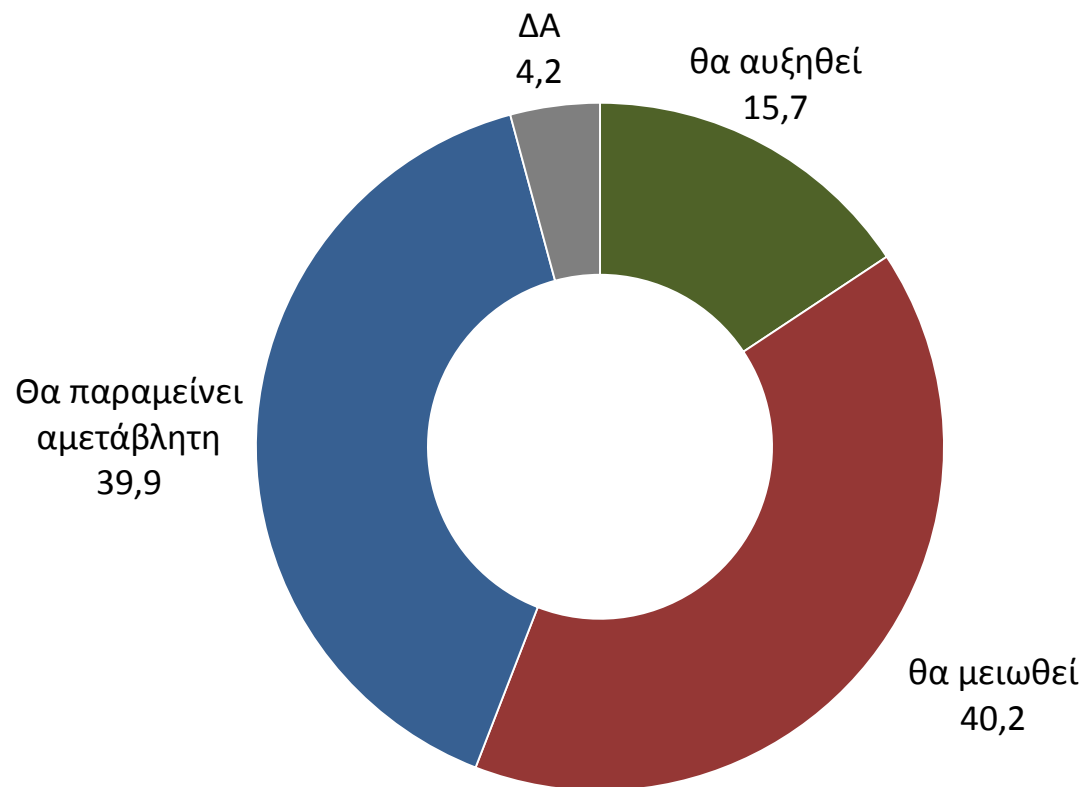

ΡΕΥΣΤΟΤΗΤΑ -Ανά κατηγορία -

	ΚΛΑΔΟΣ			ΕΤΗ ΛΕΙΤΟΥΡΓΙΑΣ				Ετήσιος τζίρος			
	Εμπόριο	Μεταποίηση	Υπηρεσίες	έως 5 χρόνια	5-10 χρόνια	10-15 χρόνια	15 χρόνια και άνω	Έως 50.000	50.000-100.000	100.000-300.000	Πάνω από 300.000
Θα αυξηθεί	11,2	18,9	18,0	22,0	12,7	17,7	15,3	13,9	15,9	14,6	26,3
Θα μειωθεί	41,9	38,9	39,3	30,0	29,1	31,6	42,4	45,6	45,3	36,1	22,8
θα παραμείνει αμετάβλητη	41,6	37,7	39,6	44,0	58,2	48,1	37,6	38,3	35,3	46,8	46,5
ΔΑ	5,3	4,5	3,1	4,0	0,0	2,6	4,7	2,2	3,5	2,5	4,4

	ΠΕΡΙΟΧΗ		ΑΡΙΘΜΟΣ ΕΡΓΑΖΟΜΕΝΩΝ				
	Αττική	Υπόλοιπη Ελλάδα	Χωρίς προσωπικό	1 άτομο	2-3 άτομα	4-5 άτομα	Πάνω από 5 άτομα
Θα αυξηθεί	14,5	16,4	10,1	14,6	15,9	22,5	22,8
Θα μειωθεί	38,0	41,4	46,6	43,3	38,2	34,3	30,3
θα παραμείνει αμετάβλητη	42,6	38,3	39,6	38,1	41,5	41,2	40,0
ΔΑ	4,9	3,9	3,7	4,0	4,4	2,0	6,9

ΡΕΥΣΤΟΤΗΤΑ ΠΡΟΒΛΕΨΗ ΕΠΟΜΕΝΟΥ ΕΞΑΜΗΝΟΥ ΣΥΓΚΡΙΣΗ ΜΕ ΠΡΟΗΓΟΥΜΕΝΕΣ ΕΡΕΥΝΕΣ

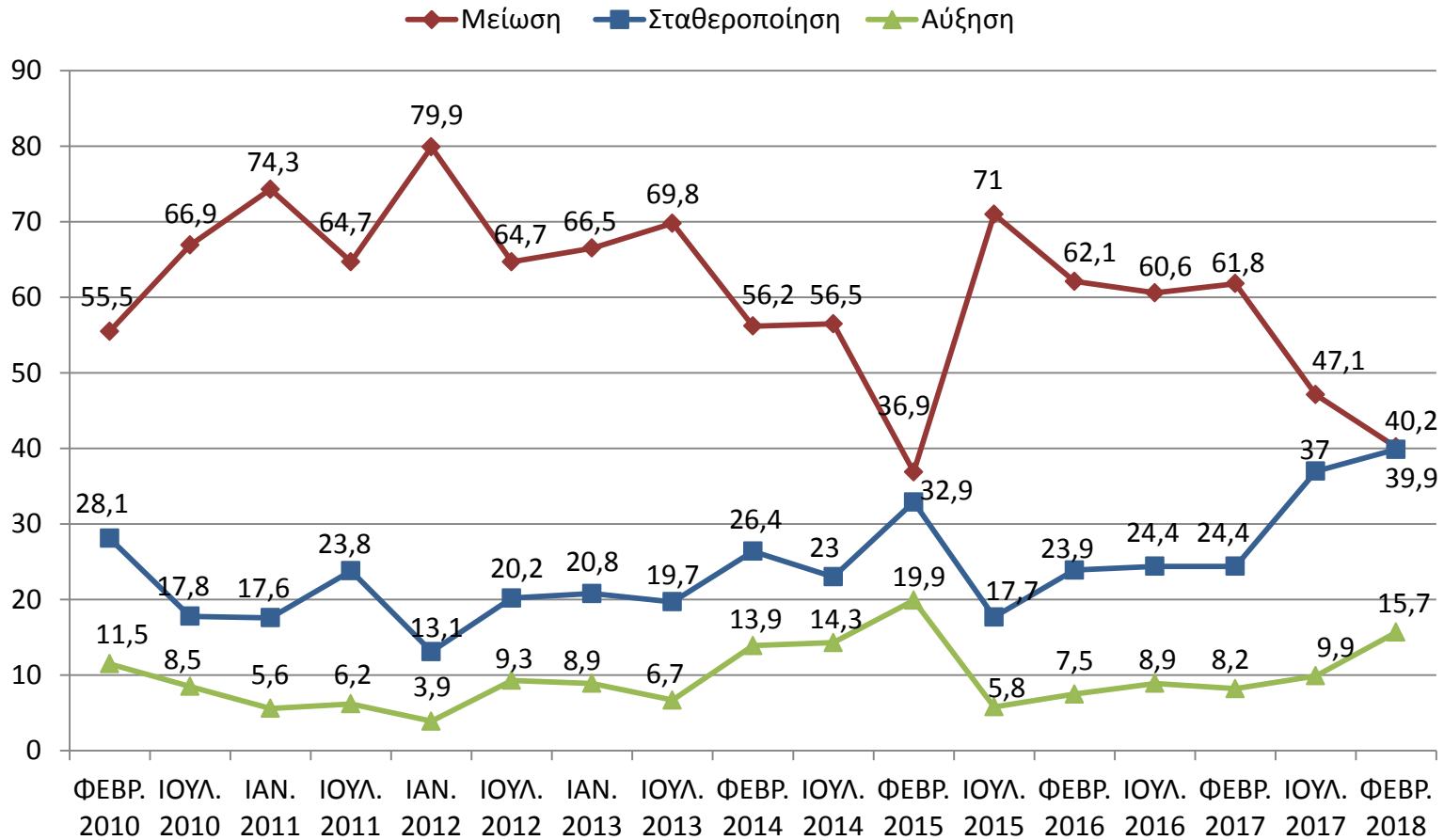

ΠΑΡΑΓΓΕΛΙΕΣ

Προβλέπετε ότι οι παραγγελίες προς τους προμηθευτές σας το επόμενο εξάμηνο:

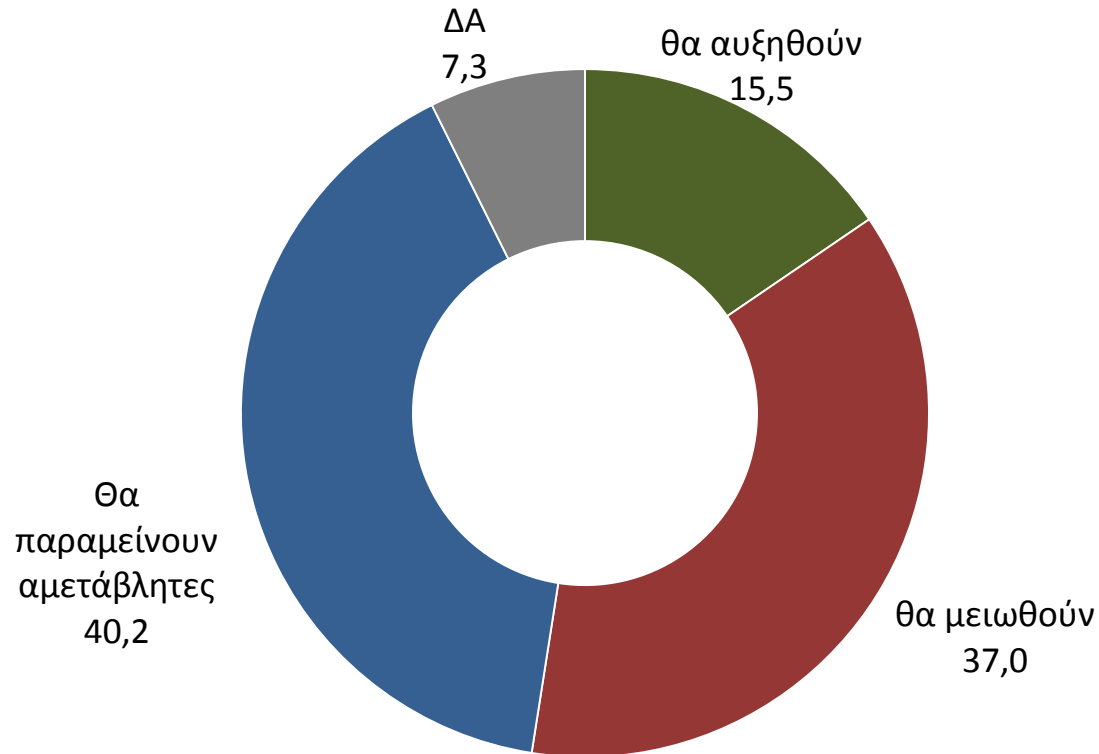

ΠΑΡΑΓΓΕΛΙΕΣ -Ανά κατηγορία -

	ΚΛΑΔΟΣ			ΕΤΗ ΛΕΙΤΟΥΡΓΙΑΣ				Ετήσιος τζίρος			
	Εμπόριο	Μεταποίηση	Υπηρεσίες	έως 5 χρόνια	5-10 χρόνια	10-15 χρόνια	15 χρόνια και άνω	Έως 50.000	50.000-100.000	100.000-300.000	Πάνω από 300.000
Θα αυξηθούν	9,6	20,9	17,7	20,0	14,5	15,2	15,3	16,1	13,4	12,7	24,6
Θα μειωθούν	42,7	34,4	33,2	28,0	27,3	29,1	39,1	42,1	43,3	29,1	22,8
θα παραμείνουν αμετάβλητες	41,3	39,3	39,6	40,0	56,4	44,3	38,5	35,2	36,8	53,8	47,4
ΔΑ	6,4	5,4	9,5	12,0	1,8	11,4	7,1	6,6	6,5	4,4	5,2

	ΠΕΡΙΟΧΗ		ΑΡΙΘΜΟΣ ΕΡΓΑΖΟΜΕΝΩΝ				
	Αττική	Υπόλοιπη Ελλάδα	Χωρίς προσωπικό	1 άτομο	2-3 άτομα	4-5 άτομα	Πάνω από 5 άτομα
Θα αυξηθούν	14,2	16,2	12,3	15,0	14,6	20,6	20,0
Θα μειωθούν	35,5	37,9	42,9	40,9	35,4	29,4	27,6
θα παραμείνουν αμετάβλητες	40,7	39,9	38,1	36,8	42,3	44,1	43,4
ΔΑ	9,6	6,0	6,7	7,3	7,7	5,9	9,0

ΠΑΡΑΓΓΕΛΙΕΣ ΠΡΟΒΛΕΨΗ ΕΠΟΜΕΝΟΥ ΕΞΑΜΗΝΟΥ ΣΥΓΚΡΙΣΗ ΜΕ ΠΡΟΗΓΟΥΜΕΝΕΣ ΕΡΕΥΝΕΣ

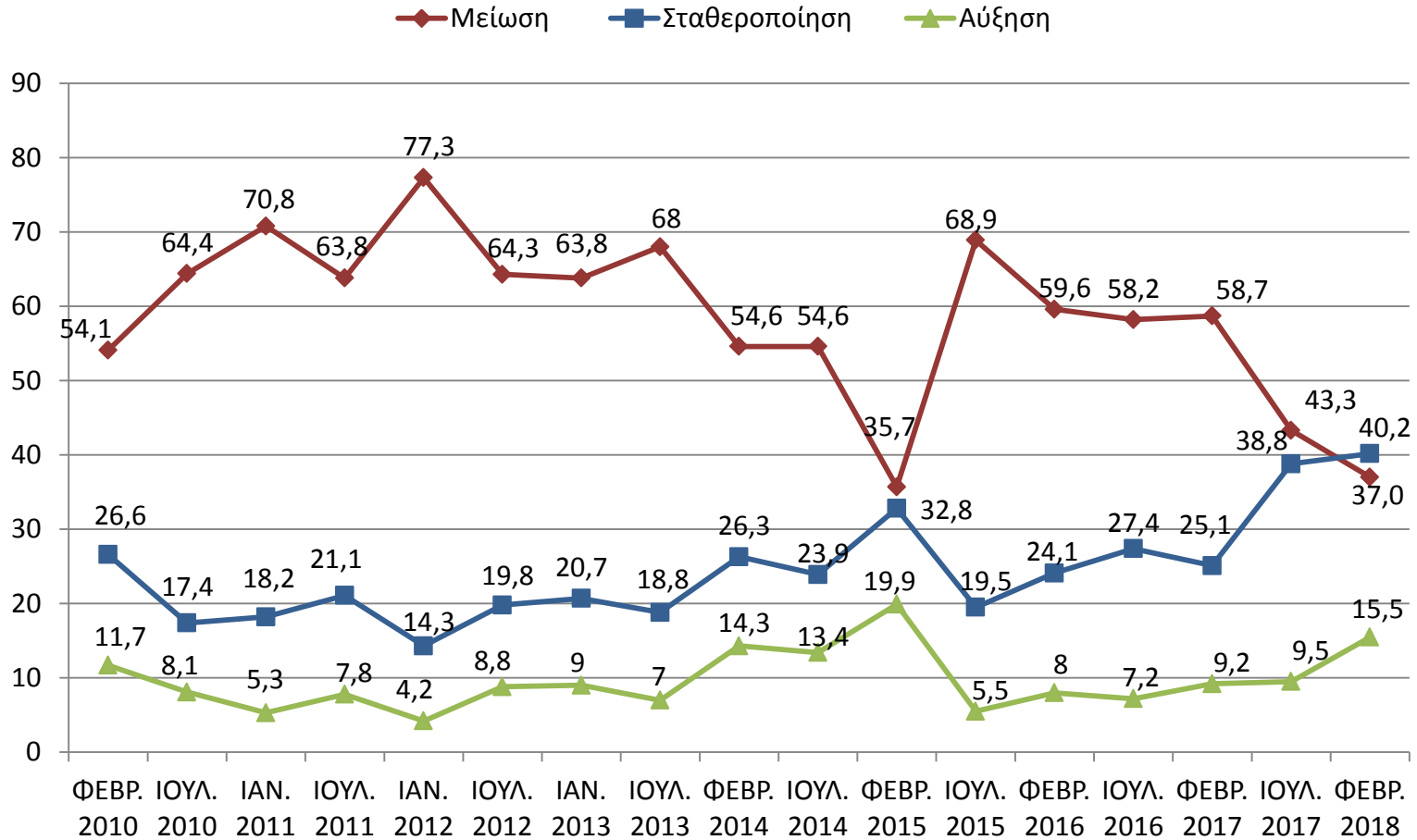

ΕΠΕΝΔΥΤΙΚΗ ΔΡΑΣΤΗΡΙΟΤΗΤΑ

Προβλέπετε ότι η επενδυτική δραστηριότητα της επιχείρησής σας το επόμενο εξάμηνο:

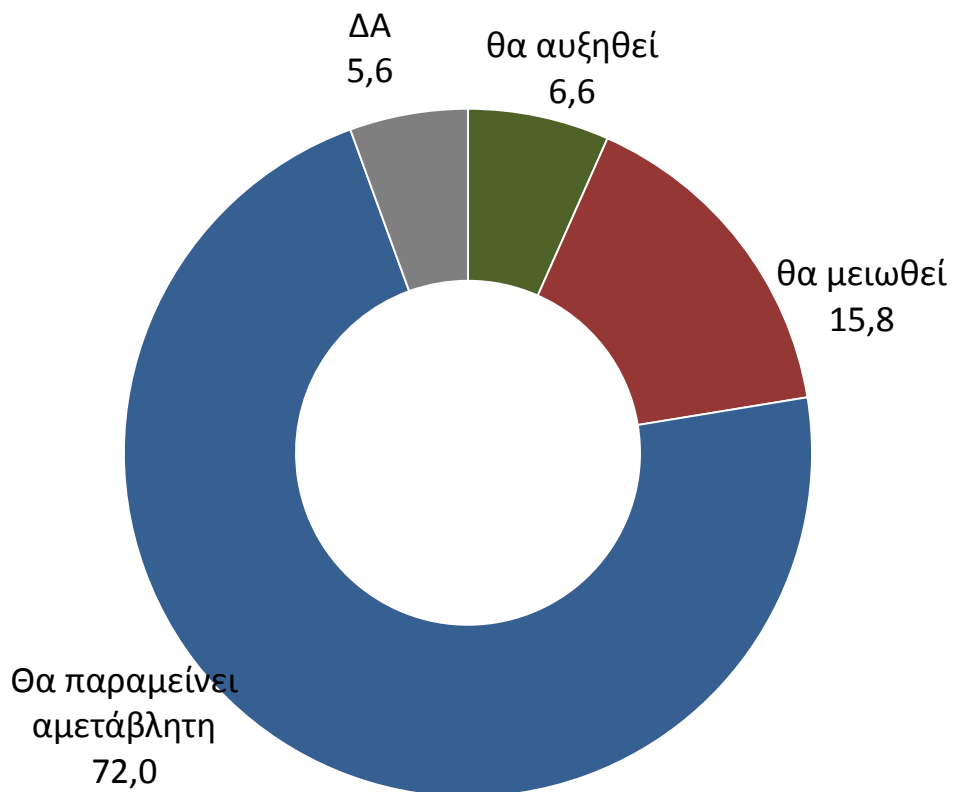

ΕΠΕΝΔΥΤΙΚΗ ΔΡΑΣΤΗΡΙΟΤΗΤΑ

-Ανά κατηγορία -

	ΚΛΑΔΟΣ			ΕΤΗ ΛΕΙΤΟΥΡΓΙΑΣ				Ετήσιος τζίρος			
	Εμπόριο	Μεταποίηση	Υπηρεσίες	έως 5 χρόνια	5-10 χρόνια	10-15 χρόνια	15 χρόνια και άνω	Έως 50.000	50.000-100.000	100.000-300.000	Πάνω από 300.000
Θα αυξηθεί	5,6	6,1	8,0	12,0	7,3	6,3	6,3	5,7	9,5	4,4	9,6
Θα μειωθεί	20,3	13,5	12,9	10,0	20,0	11,4	16,2	17,0	20,4	11,4	8,8
θα παραμείνει αμετάβλητη	67,7	75,0	74,3	70,0	70,9	81,0	71,4	72,7	65,2	79,7	76,3
ΔΑ	6,4	5,4	4,8	8,0	1,8	1,3	6,1	4,6	4,9	4,5	5,3

	ΠΕΡΙΟΧΗ		ΑΡΙΘΜΟΣ ΕΡΓΑΖΟΜΕΝΩΝ				
	Αττική	Υπόλοιπη Ελλάδα	Χωρίς προσωπικό	1 άτομο	2-3 άτομα	4-5 άτομα	Πάνω από 5 άτομα
Θα αυξηθεί	6,3	6,9	5,6	5,7	5,3	8,8	11,0
Θα μειωθεί	16,9	15,1	22,8	13,4	15,9	12,7	9,0
θα παραμείνει αμετάβλητη	69,9	73,2	67,9	74,1	74,8	72,5	71,0
ΔΑ	6,9	4,8	3,7	6,8	4,0	6,0	9,0

ΕΠΕΝΔΥΤΙΚΗ ΔΡΑΣΤΗΡΙΟΤΗΤΑ ΠΡΟΒΛΕΨΗ ΕΠΟΜΕΝΟΥ ΕΞΑΜΗΝΟΥ ΣΥΓΚΡΙΣΗ ΜΕ ΠΡΟΗΓΟΥΜΕΝΕΣ ΕΡΕΥΝΕΣ

◆ Μείωση
 ■ Σταθεροποίηση
 ▲ Αύξηση

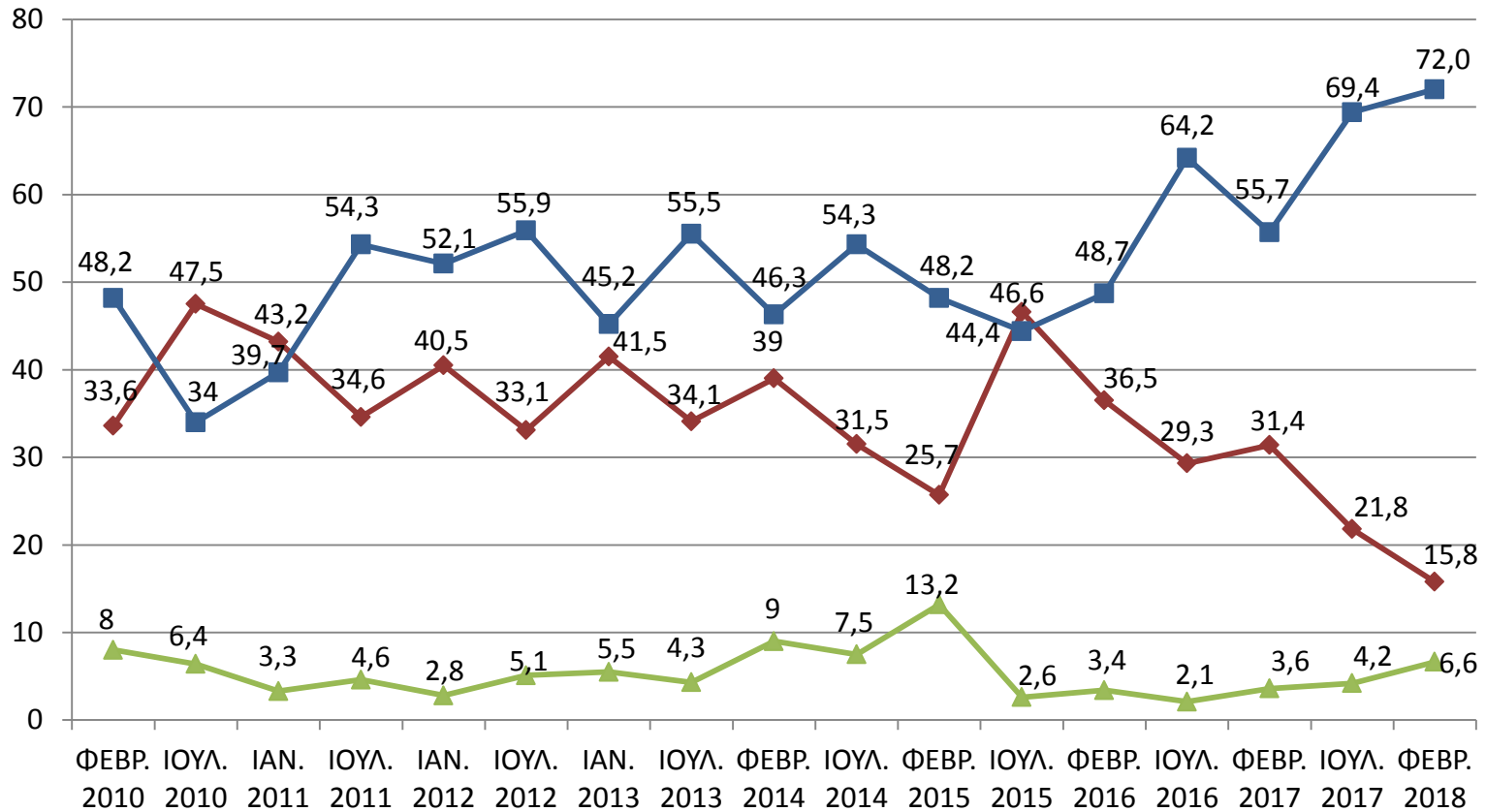

ΤΙΜΕΣ ΑΓΑΘΩΝ/ ΥΠΗΡΕΣΙΩΝ

Προβλέπετε ότι οι τιμές των αγαθών/ υπηρεσιών που προσφέρει η επιχείρησή σας, το επόμενο εξάμηνο:

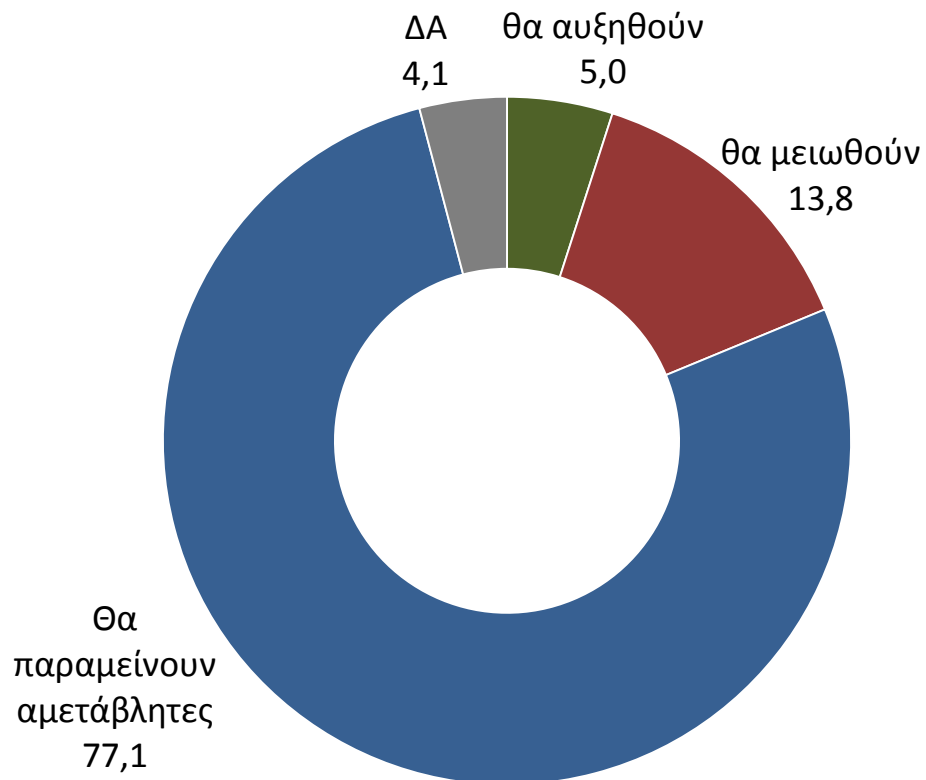

ΤΙΜΕΣ ΑΓΑΘΩΝ/ ΥΠΗΡΕΣΙΩΝ -Ανά κατηγορία -

	ΚΛΑΔΟΣ			ΕΤΗ ΛΕΙΤΟΥΡΓΙΑΣ				Ετήσιος τζίρος			
	Εμπόριο	Μεταποίηση	Υπηρεσίες	έως 5 χρόνια	5-10 χρόνια	10-15 χρόνια	15 χρόνια και άνω	Έως 50.000	50.000-100.000	100.000-300.000	Πάνω από 300.000
Θα αυξηθούν	7,5	4,5	2,8	8,0	10,9	3,8	4,5	3,1	5,0	7,0	9,6
Θα μειωθούν	16,0	11,5	13,1	4,0	7,3	7,6	15,3	16,7	14,9	8,2	7,9
θα παραμείνουν αμετάβλητες	70,9	79,9	81,2	82,0	81,8	88,6	75,4	77,8	76,1	82,3	77,2
ΔΑ	5,6	4,1	2,9	6,0	0,0	0,0	4,8	2,4	4,0	2,5	5,3

	ΠΕΡΙΟΧΗ		ΑΡΙΘΜΟΣ ΕΡΓΑΖΟΜΕΝΩΝ				
	Αττική	Υπόλοιπη Ελλάδα	Χωρίς προσωπικό	1 άτομο	2-3 άτομα	4-5 άτομα	Πάνω από 5 άτομα
Θα αυξηθούν	4,6	5,1	4,1	2,8	6,5	5,9	6,9
Θα μειωθούν	13,9	13,7	19,0	15,8	7,7	13,7	11,0
θα παραμείνουν αμετάβλητες	76,0	77,7	74,3	76,5	80,9	77,5	76,6
ΔΑ	5,5	3,5	2,6	4,9	4,9	2,9	5,5

ΟΙ ΤΙΜΕΣ ΤΩΝ ΑΓΑΘΩΝ/ΥΠΗΡΕΣΙΩΝ
ΠΡΟΒΛΕΨΗ ΕΠΟΜΕΝΟΥ ΕΞΑΜΗΝΟΥ
ΣΥΓΚΡΙΣΗ ΜΕ ΠΡΟΗΓΟΥΜΕΝΗ ΕΡΕΥΝΑ

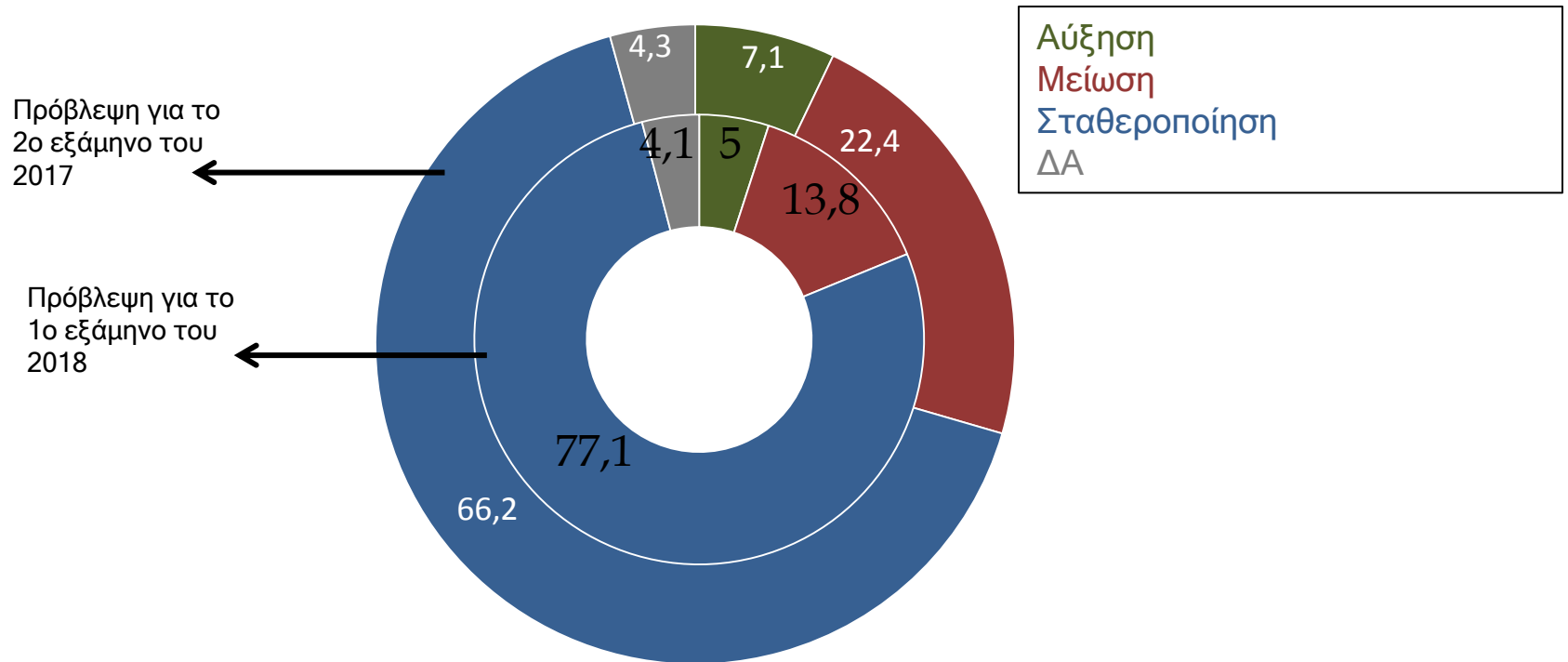

ΑΠΑΣΧΟΛΗΣΗ

Τους επόμενους 6 μήνες θεωρείτε πιο πιθανό το προσωπικό της επιχείρησής σας να αυξηθεί, να μειωθεί ή να παραμείνει το ίδιο;

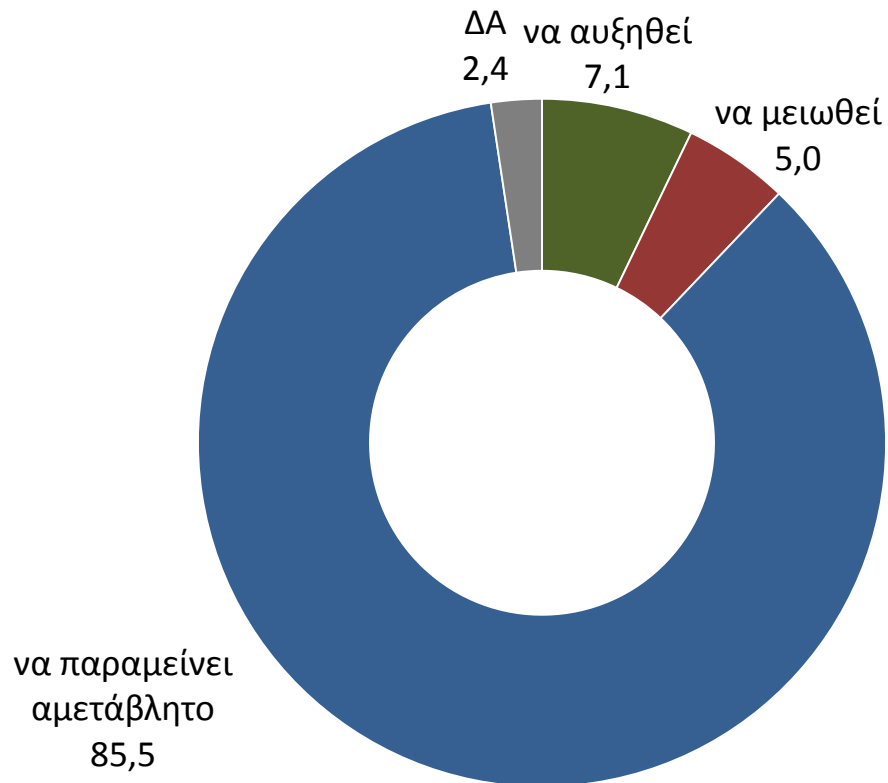

ΑΠΑΣΧΟΛΗΣΗ -Ανά κατηγορία -

	ΚΛΑΔΟΣ			ΕΤΗ ΛΕΙΤΟΥΡΓΙΑΣ				Ετήσιος τζίρος			
	Εμπόριο	Μεταποίηση	Υπηρεσίες	έως 5 χρόνια	5-10 χρόνια	10-15 χρόνια	15 χρόνια και άνω	Έως 50.000	50.000-100.000	100.000-300.000	Πάνω από 300.000
να αυξηθεί	5,1	6,1	9,8	6,0	10,9	7,6	6,9	4,2	7,0	10,8	16,7
να μειωθεί	4,3	5,7	5,1	6,0	7,3	5,1	4,8	4,0	7,0	2,5	7,0
να παραμείνει σταθερό	88,3	84,0	83,8	88,0	81,8	86,1	85,6	90,1	83,1	84,2	72,8
ΔΑ	2,4	4,1	1,3	0,0	0,0	1,3	2,7	1,8	3,0	2,5	3,5

	ΠΕΡΙΟΧΗ		ΑΡΙΘΜΟΣ ΕΡΓΑΖΟΜΕΝΩΝ				
	Αττική	Υπόλοιπη Ελλάδα	Χωρίς προσωπικό	1 άτομο	2-3 άτομα	4-5 άτομα	Πάνω από 5 άτομα
να αυξηθεί	6,0	7,8	3,0	2,8	9,3	8,8	17,2
να μειωθεί	3,8	5,6	0,0	6,5	4,9	5,9	11,0
να παραμείνει σταθερό	88,8	83,6	95,5	88,3	82,5	83,3	69,0
ΔΑ	1,4	3,0	1,5	2,4	3,3	2,0	2,8

ΑΠΑΣΧΟΛΗΣΗ

Τους επόμενους 6 μήνες θεωρείτε πιο πιθανό το προσωπικό της επιχείρησής σας να αυξηθεί, να μειωθεί ή να παραμείνει το ίδιο;

-Βάση: Όσοι απασχολούν αμειβόμενο προσωπικό-

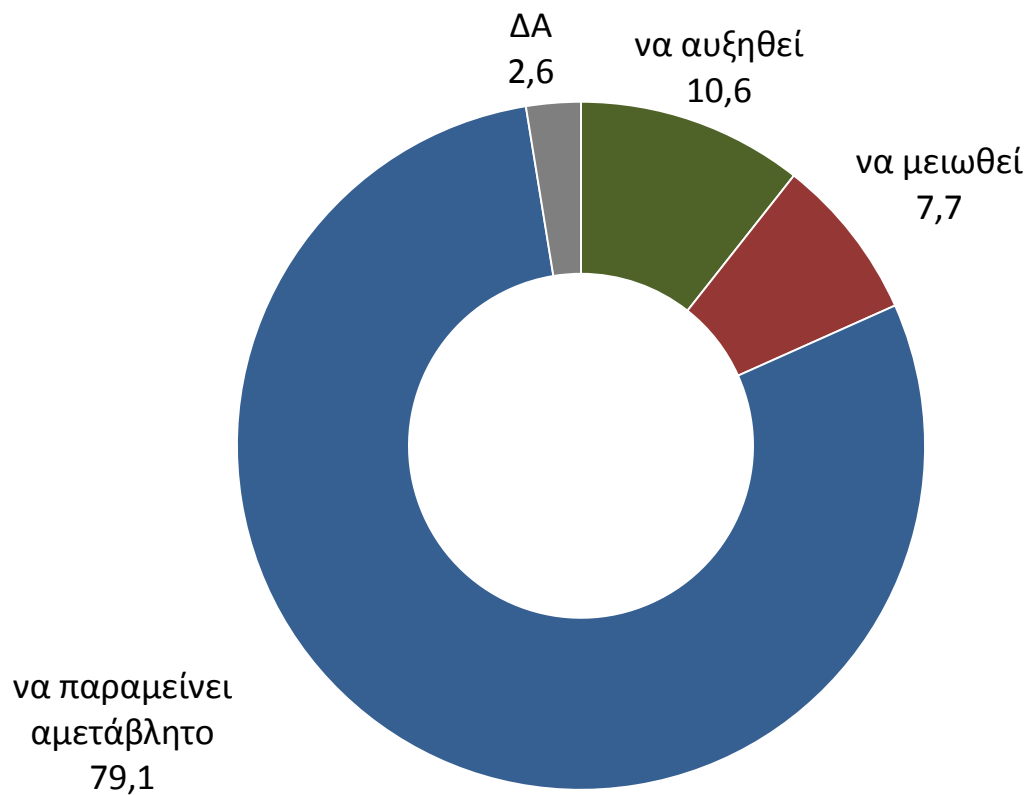

ΑΠΑΣΧΟΛΗΣΗ

Τους επόμενους 6 μήνες θεωρείτε πιο πιθανό το προσωπικό της επιχείρησής σας να αυξηθεί, να μειωθεί ή να παραμείνει το ίδιο;

-Βάση: Όσοι απασχολούν αμειβόμενο προσωπικό-

-Ανά κατηγορία -

	ΚΛΑΔΟΣ			ΕΤΗ ΛΕΙΤΟΥΡΓΙΑΣ				Ετήσιος τζίρος			
	Εμπόριο	Μεταποίηση	Υπηρεσίες	έως 5 χρόνια	5-10 χρόνια	10-15 χρόνια	15 χρόνια και άνω	Έως 50.000	50.000-100.000	100.000-300.000	Πάνω από 300.000
να αυξηθεί	8,0	9,6	13,6	5,9	20,0	9,8	10,6	9,1	7,5	11,6	17,3
να μειωθεί	4,8	8,9	9,4	5,9	12,0	9,8	7,4	9,8	10,0	1,7	7,3
να παραμείνει σταθερό	85,0	76,7	75,6	88,2	68,0	80,5	79,1	79,7	80,0	83,5	72,7
ΔΑ	2,1	4,8	1,4	0,0	0,0	0,0	2,9	1,4	2,5	3,3	2,7

	ΠΕΡΙΟΧΗ		ΑΡΙΘΜΟΣ ΕΡΓΑΖΟΜΕΝΩΝ				
	Αττική	Υπόλοιπη Ελλάδα	Χωρίς προσωπικό	1 άτομο	2-3 άτομα	4-5 άτομα	Πάνω από 5 άτομα
να αυξηθεί	9,7	11,1	0,0	3,8	10,4	9,3	16,8
να μειωθεί	7,0	8,0	0,0	7,7	5,9	6,2	11,2
να παραμείνει σταθερό	82,2	77,6	0,0	86,5	80,7	82,5	69,2
ΔΑ	1,1	3,3	0,0	1,9	3,0	2,1	2,8

ΑΠΑΣΧΟΛΗΣΗ ΠΡΟΒΛΕΨΗ ΕΠΟΜΕΝΟΥ ΕΞΑΜΗΝΟΥ ΣΥΓΚΡΙΣΗ ΜΕ ΠΡΟΗΓΟΥΜΕΝΕΣ ΕΡΕΥΝΕΣ

◆ Μείωση
 ■ Σταθεροποίηση
 ▲ Αύξηση

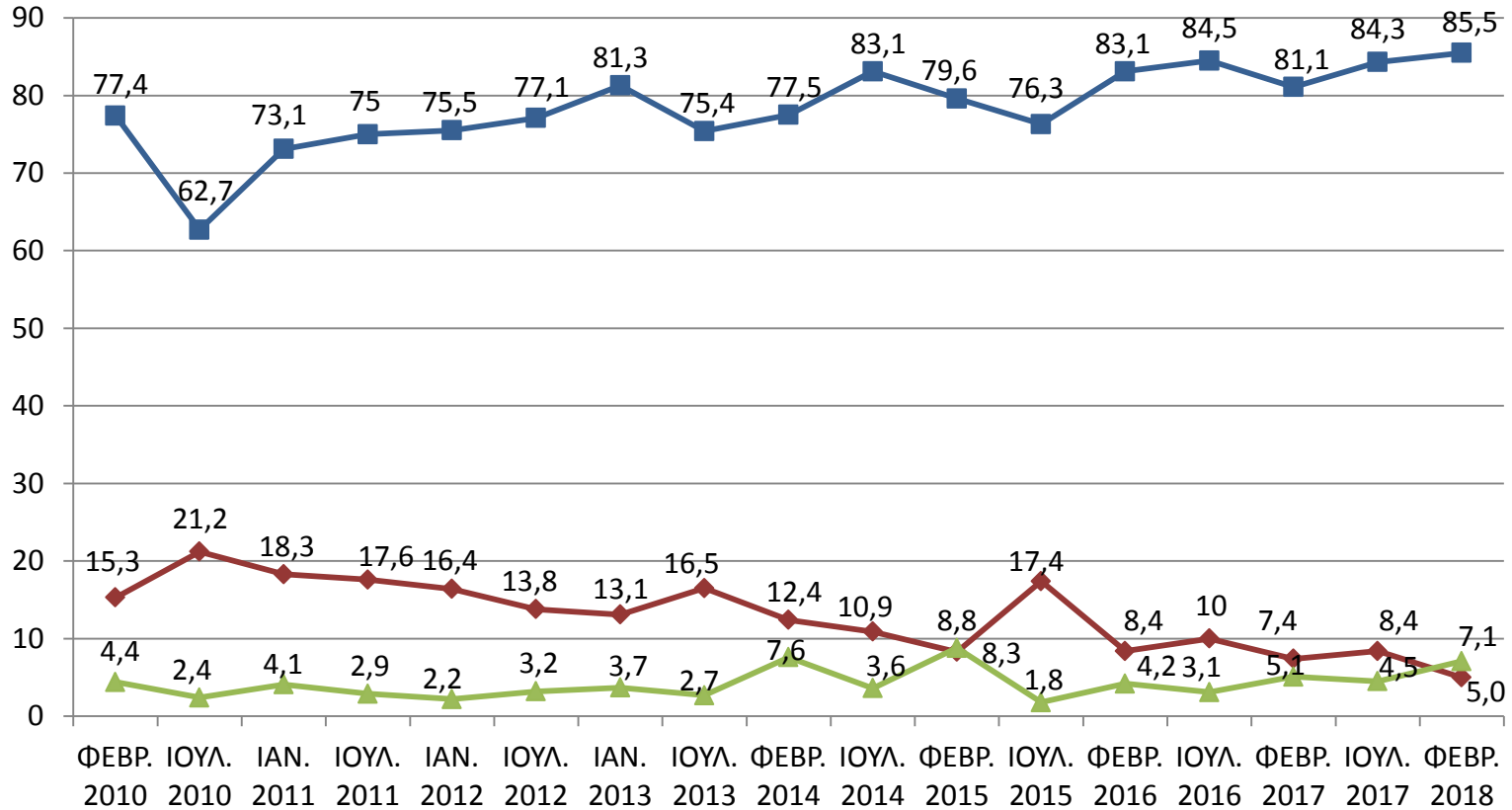

Αν αυξηθεί...
ΒΑΣΗ: Όσοι είπαν θα αυξηθεί

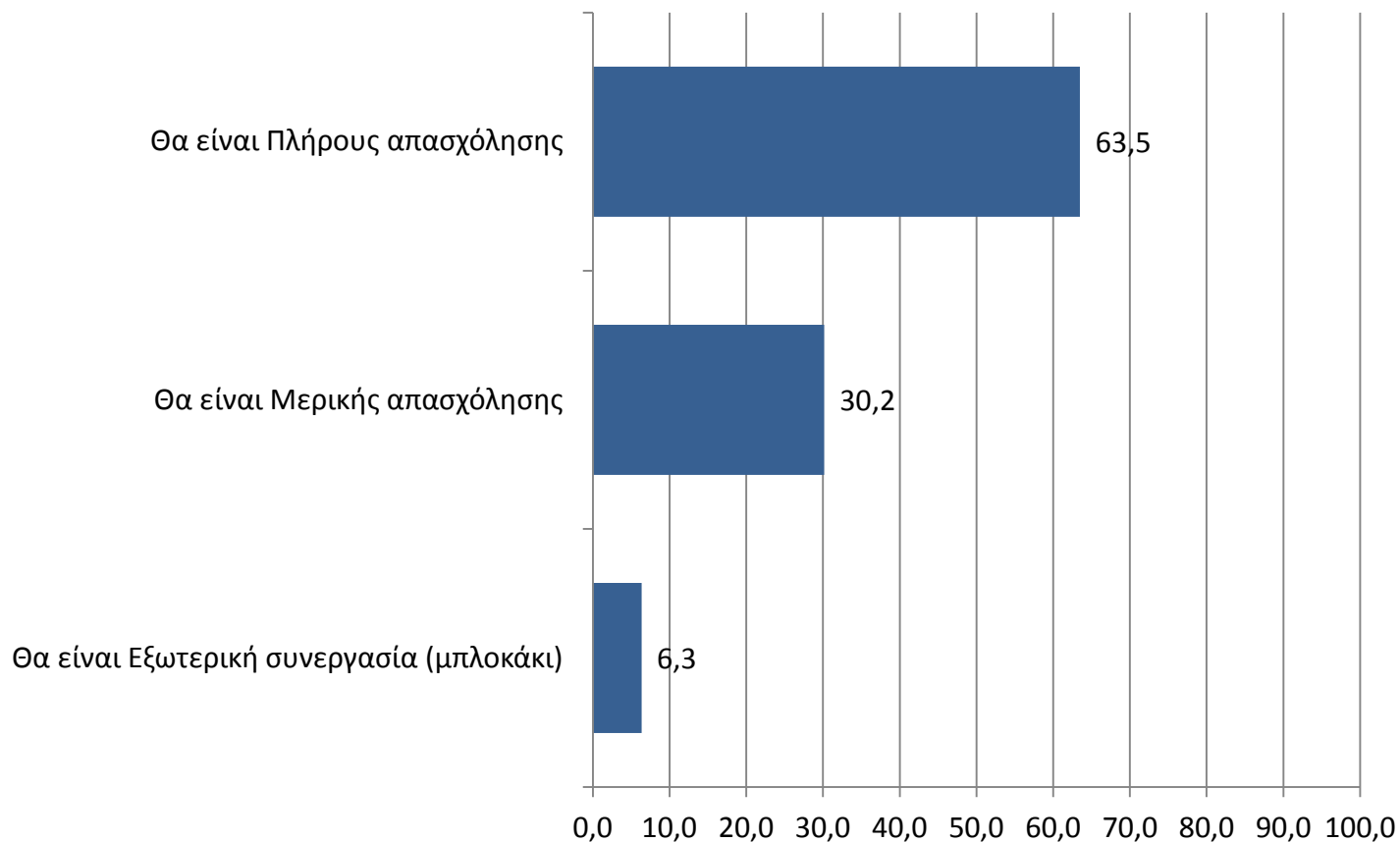

	Ιουλ. 2017
Θα είναι πλήρους απασχόλησης	71,1
Θα είναι μερικής απασχόλησης	28,9
Θα είναι εξωτερική συνεργασία (μπλοκάκι)	0,0

Αν αυξηθεί...

ΒΑΣΗ: Όσοι είπαν θα αυξηθεί
-Ανά κατηγορία -

	ΚΛΑΔΟΣ			ΕΤΗ ΛΕΙΤΟΥΡΓΙΑΣ				Ετήσιος τζίρος			
	Εμπόριο	Μεταποίηση	Υπηρεσίες	έως 5 χρόνια	5-10 χρόνια	10-15 χρόνια	15 χρόνια και άνω	Έως 50.000	50.000-100.000	100.000-300.000	Πάνω από 300.000
Θα είναι Μερικής απασχόλησης	35,3	38,5	24,2	100,0	33,3	40,0	27,5	33,3	35,7	35,3	16,7
Θα είναι Πλήρους απασχόλησης	52,9	61,5	69,7	0,0	66,7	60,0	64,7	66,7	50,0	58,8	77,8
Θα είναι Εξωτερική συνεργασία (μπλοκάκι)	11,8	0,0	6,1	0,0	0,0	0,0	7,8	0,0	14,3	5,9	5,5

	ΠΕΡΙΟΧΗ		ΑΡΙΘΜΟΣ ΕΡΓΑΖΟΜΕΝΩΝ				
	Αττική	Υπόλοιπη Ελλάδα	Χωρίς προσωπικό	1 άτομο	2-3 άτομα	4-5 άτομα	Πάνω από 5 άτομα
Θα είναι Μερικής απασχόλησης	26,3	31,8	20,0	40,0	38,1	44,4	17,4
Θα είναι Πλήρους απασχόλησης	63,2	63,6	80,0	40,0	52,4	55,6	78,3
Θα είναι Εξωτερική συνεργασία (μπλοκάκι)	10,5	4,6	0,0	20,0	9,5	0,0	4,3

ΠΡΟΒΛΕΨΗ ΕΠΟΜΕΝΟΥ ΕΞΑΜΗΝΟΥ ΣΥΓΚΕΝΤΡΩΤΙΚΟ ΓΡΑΦΗΜΑ

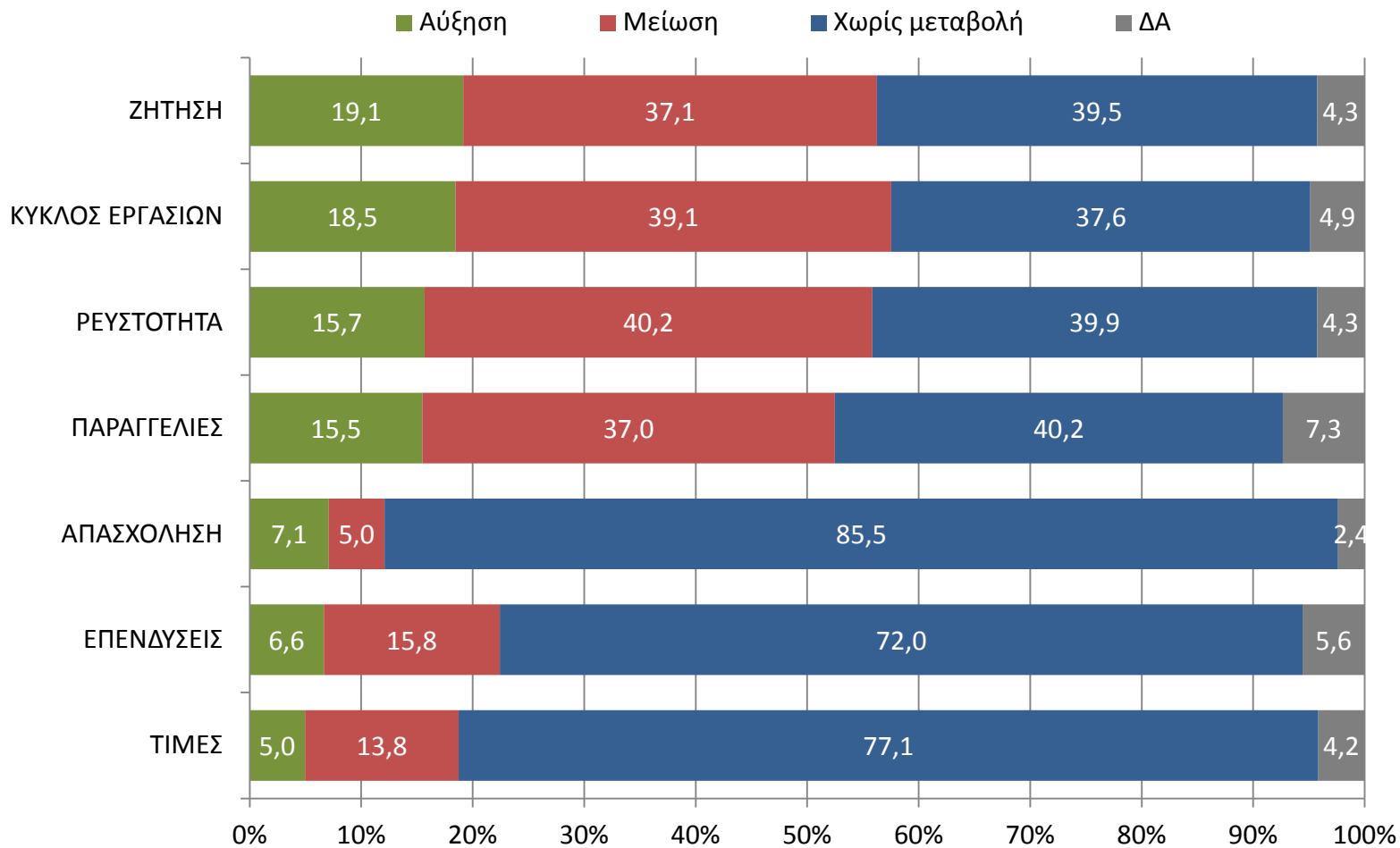

ΠΡΟΒΛΕΨΗ ΔΕΙΚΤΩΝ ΕΠΙΧΕΙΡΗΣΗΣ ΣΥΓΚΡΙΤΙΚΟ ΓΡΑΦΗΜΑ

		ΠΡΟΒΛΕΨΗ ΔΕΙΚΤΩΝ ΕΠΙΧΕΙΡΗΣΗΣ		ΔΙΑΦΟΡΑ %
		2ο ΕΞΑΜΗΝΟ 2017	1ο ΕΞΑΜΗΝΟ 2018	
ΚΥΚΛΟΣ ΕΡΓΑΣΙΩΝ	Αύξηση	13,4	18,5	5,1
	Μείωση	43,9	39,1	-4,8
	Σταθεροποίηση	36,1	37,6	1,5
ΖΗΤΗΣΗ	Αύξηση	13,4	19,1	5,7
	Μείωση	43,5	37,1	-6,4
	Σταθεροποίηση	36,7	39,5	2,8
ΡΕΥΣΤΟΤΗΤΑ	Αύξηση	9,9	15,7	5,8
	Μείωση	47,1	40,2	-6,9
	Σταθεροποίηση	37,0	39,9	2,9
ΠΑΡΑΓΓΕΛΙΕΣ	Αύξηση	9,5	15,5	6
	Μείωση	43,3	37,0	-6,3
	Σταθεροποίηση	38,8	40,2	1,4
ΕΠΕΝΔΥΣΕΙΣ	Αύξηση	4,2	6,6	2,4
	Μείωση	21,8	15,8	-6
	Σταθεροποίηση	69,4	72,0	2,6
ΤΙΜΕΣ	Αύξηση	4,8	5,0	0,2
	Μείωση	14,5	13,8	-0,7
	Σταθεροποίηση	75,0	77,1	2,1

ΑΞΙΟΛΟΓΗΣΗ ΒΑΣΙΚΩΝ ΔΕΙΚΤΩΝ ΑΠΟΤΙΜΗΣΗΣ / ΠΡΟΒΛΕΨΗΣ ΣΥΓΚΡΙΤΙΚΟ ΓΡΑΦΗΜΑ

		ΑΠΟΤΙΜΗΣΗ 2 ^{ου} ΕΞΑΜΗΝΟΥ 2017	ΠΡΟΒΛΕΨΗ ΕΠΟΜΕΝΟΥ ΕΞΑΜΗΝΟΥ
ΚΥΚΛΟΣ ΕΡΓΑΣΙΩΝ	Μείωση	46,3	39,1
	Αύξηση / σταθεροποίηση	52,9	56,1
ΖΗΤΗΣΗ	Μείωση	47,4	37,1
	Αύξηση / σταθεροποίηση	52,4	58,6
ΡΕΥΣΤΟΤΗΤΑ	Μείωση	58,1	40,2
	Αύξηση / σταθεροποίηση	41,4	55,6
ΠΑΡΑΓΓΕΛΙΕΣ	Μείωση	50,3	37
	Αύξηση / σταθεροποίηση	46,6	55,7
ΕΠΕΝΔΥΣΕΙΣ	Μείωση	20,4	15,8
	Αύξηση / σταθεροποίηση	77,3	78,6
ΤΙΜΕΣ ΑΓΑΘΩΝ / ΥΠΗΡΕΣΙΩΝ	Μείωση	35,3	13,8
	Αύξηση / σταθεροποίηση	64,4	82,1
ΑΠΑΣΧΟΛΗΣΗ	Μείωση	8,7	5,0
	Αύξηση / σταθεροποίηση	91	92,6

ΣΥΓΚΡΙΣΗ ΜΕ ΠΡΟΗΓΟΥΜΕΝΕΣ ΕΡΕΥΝΕΣ

		ΦΕΒΡ. 2018	ΙΟΥΛ. 2017	ΦΕΒΡ. 2017	ΙΟΥΛ. 2016	ΦΕΒΡ. 2016	ΙΟΥΛ. 2015	ΦΕΒ. 2015	ΙΟΥΛ. 2014	ΦΕΒ. 2014	ΙΟΥΛ. 2013	ΙΑΝ. 2013	ΙΟΥΛ. 2012	ΙΑΝ. 2012	ΙΟΥΛ. 2011	ΙΑΝ. 2011	ΙΟΥΛ. 2010	ΦΕΒ. 2010
ΤΖΙΡΟΣ	Μείωση	46,3	57,5	59,8	66,3	62,9	74,8	53,2	64,3	66,6	75,8	81,1	85	82,5	80,0	80,2	77,8	70,7
	Θα μειωθεί περισσότερο	39,1	43,9	58,1	58	58	68,7	33,1	54,1	53,8	67,3	63,0	62,3	78,6	64,7	70,0	65,6	53,2
ΖΗΤΗΣΗ	Μείωση	47,4	56,2	62,4	63,8	63,4	75,4	55,2	64,4	66	74,6	78,7	83,1	82,0	77,9	78,3	77,0	71,1
	Θα μειωθεί περισσότερο	37,1	43,4	57,2	57,2	56,7	67,3	33,7	54,6	52,4	66,9	62,4	63,1	76,5	62,8	70,5	63,8	52,2
ΠΡΕΥΣΤΟΤΗΤΑ	Μείωση	58,1	65,1	70,1	75,8	74,6	81,7	62,4	72,8	76,3	81,7	85,0	86,5	85,9	82,6	84,3	79,0	74,7
	Θα μειωθεί περισσότερο	40,2	47,1	61,8	60,6	62,1	71	36,9	56,5	56,2	69,8	66,5	64,7	79,9	64,7	74,3	66,9	55,5

ΣΥΓΚΡΙΣΗ ΜΕ ΠΡΟΗΓΟΥΜΕΝΕΣ ΕΡΕΥΝΕΣ

		ΦΕΒΡ. 2018	ΙΟΥΛ. 2017	ΦΕΒΡ. 2017	ΟΥΛ. 2016	ΦΕΒΡ. 2016	ΙΟΥΛ. 2015	ΦΕΒ. 2015	ΙΟΥΛ. 2014	ΦΕΒ. 2014	ΙΟΥΛ. 2013	ΙΑΝ. 2013	ΙΟΥΛ. 2012	ΙΑΝ. 2012	ΙΟΥΛ. 2011	ΙΑΝ. 2011	ΙΟΥΛ. 2010	ΦΕΒ. 2010
ΠΑΡΑΓΓΕΛΙΣ	Μείωση	50,3	57,6	65,9	69,5	69,7	77,1	58,9	67,8	71,2	77,8	83,3	85,4	83,5	79,6	79,5	76,1	70,1
	Θα μειωθεί περισσότερο	37,0	43,3	58,7	58,2	59,6	68,9	35,7	54,6	54,6	68,0	63,8	64,3	77,3	63,8	70,8	64,4	54,1
ΕΠΕΝΔΥΣΕΙΣ	Μείωση	20,4	28,2	34,7	37,5	43,2	49,8	38,6	34,8	45,9	35,3	47,0	37,4	37,6	41,5	45,3	52,3	40,7
	Θα μειωθεί περισσότερο	15,8	21,8	31,4	29,3	36,5	46,6	25,7	31,0	39	34,1	41,5	33,1	40,5	34,6	43,2	47,5	33,6
ΠΡΟΣΩΠΙΚΟ	Μείωση	8,7	6,7	9,2	6,6	10,3	11	9,6	8,6	13	12,3	16,6	18,7	20,1	20,4	24,1	21,9	21,1
	Θα μειωθεί περισσότερο	5,0	8,4	7,4	10	8,4	23,4	13,7	10,9	12,4	16,5	13,1	13,8	16,4	17,6	18,3	21,2	15,3

ΜΙΣΘΟΙ ΚΑΙ ΩΡΕΣ ΕΡΓΑΣΙΑΣ

Έχετε αναγκαστεί έστω και περιστασιακά να μειώσετε ώρες ή ημέρες εργασίας σε κάποιους υπαλλήλους;

-Βάση: Όσοι απασχολούν αμειβόμενο προσωπικό

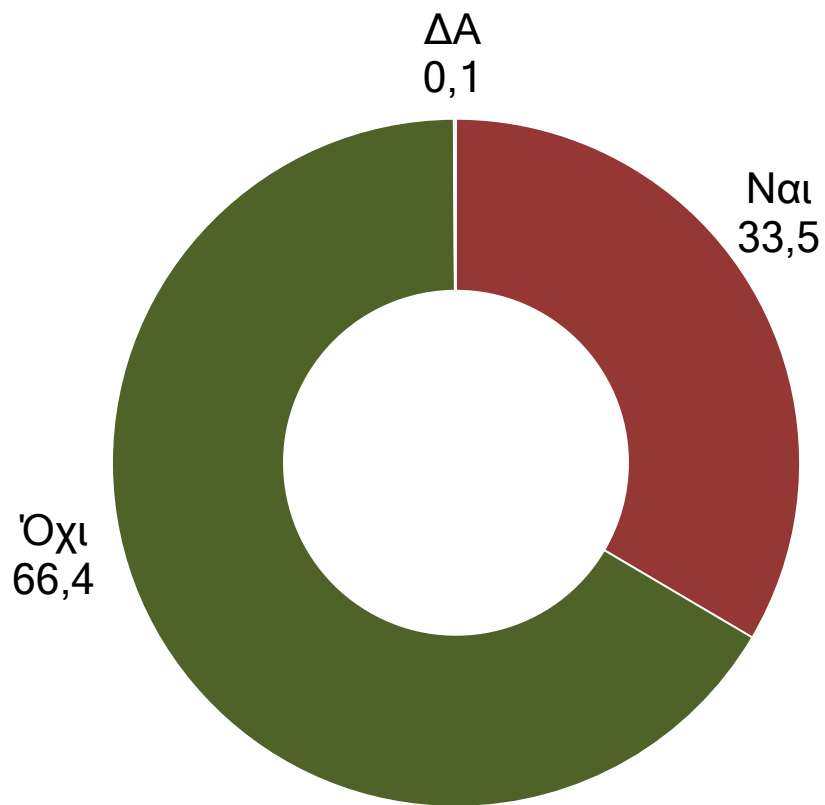

Έχετε αναγκαστεί έστω και περιστασιακά να μειώσετε ώρες ή ημέρες εργασίας σε κάποιους υπαλλήλους;

-Βάση: Όσοι απασχολούν αμειβόμενο προσωπικό

-Ανά κατηγορία -

	ΚΛΑΔΟΣ			ΕΤΗ ΛΕΙΤΟΥΡΓΙΑΣ				Ετήσιος τζίρος			
	Εμπόριο	Μεταποίηση	Υπηρεσίες	έως 5 χρόνια	5-10 χρόνια	10-15 χρόνια	15 χρόνια και άνω	Έως 50.000	50.000-100.000	100.000-300.000	Πάνω από 300.000
Ναι	29,0	36,1	35,6	26,5	46,2	21,4	34,4	37,0	35,5	30,9	29,1
Όχι	71,0	63,9	63,9	73,5	53,8	78,6	65,3	63,0	63,7	69,1	70,9
ΔΑ	0,0	0,0	0,5	0,0	0,0	0,0	0,3	0,0	0,8	0,0	0,0

	ΠΕΡΙΟΧΗ			ΑΡΙΘΜΟΣ ΕΡΓΑΖΟΜΕΝΩΝ			
	Αττική	Υπόλοιπη Ελλάδα	Χωρίς προσωπικό	1 άτομο	2-3 άτομα	4-5 άτομα	Πάνω από 5 άτομα
Ναι	24,2	38,3		27,4	33,0	39,2	35,0
Όχι	75,3	61,7		72,6	66,5	60,8	65,0
ΔΑ	0,5	0,0		0,0	0,5	0,0	0,0

Έχουν αναγκαστεί έστω και περιστασιακά να μειώσουν ώρες ή ημέρες εργασίας

-Βάση: Όσοι απασχολούν αμειβόμενο προσωπικό -

ΣΥΓΚΡΙΤΙΚΟ ΓΡΑΦΗΜΑ ΙΟΥΛΙΟΣ 2010 - ΦΕΒΡΟΥΑΡΙΟΣ 2018

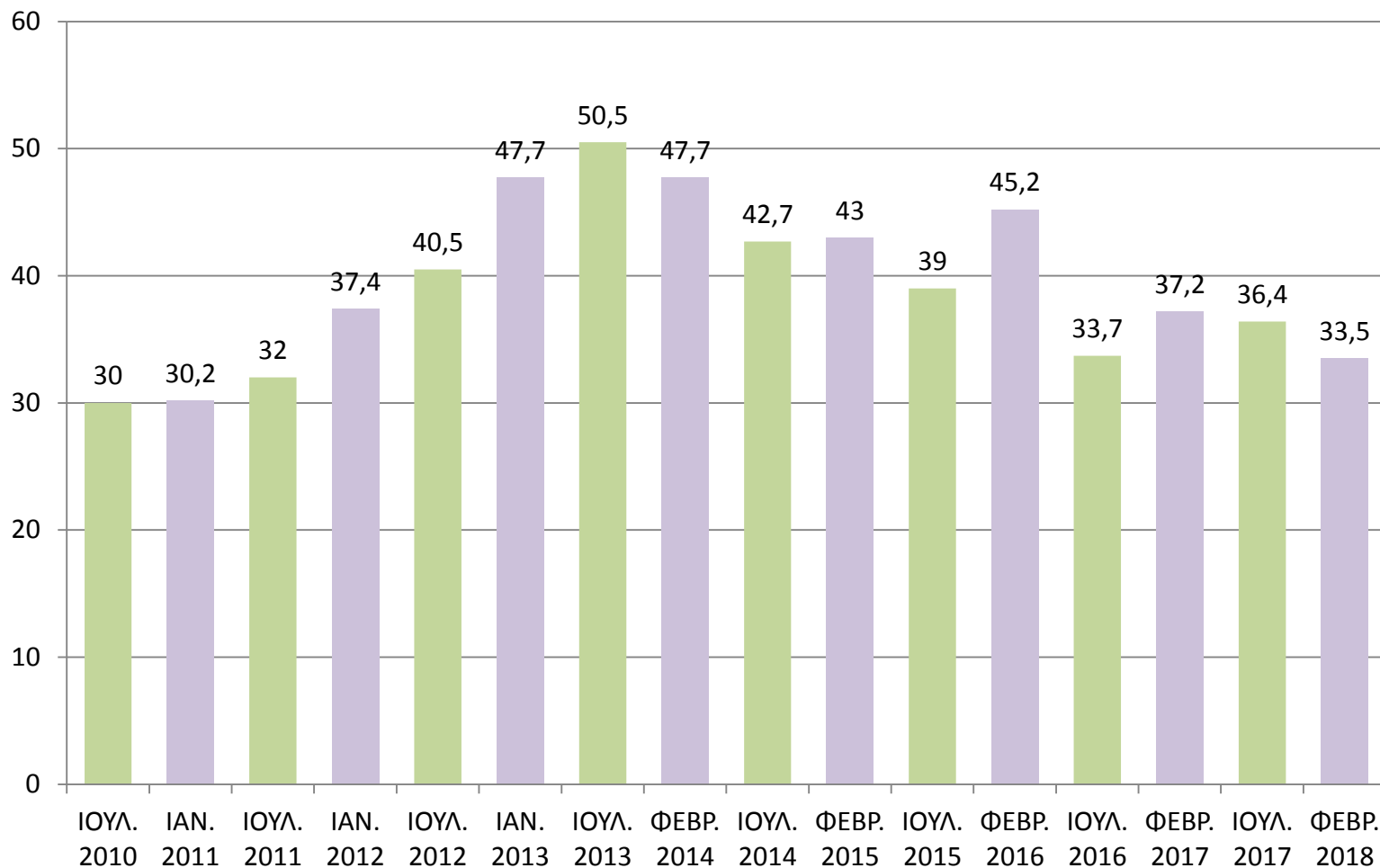

Έχετε αναγκαστεί να μειώσετε τις αποδοχές κάποιων υπαλλήλων;
-Βάση: Όσοι απασχολούν αμειβόμενο προσωπικό -

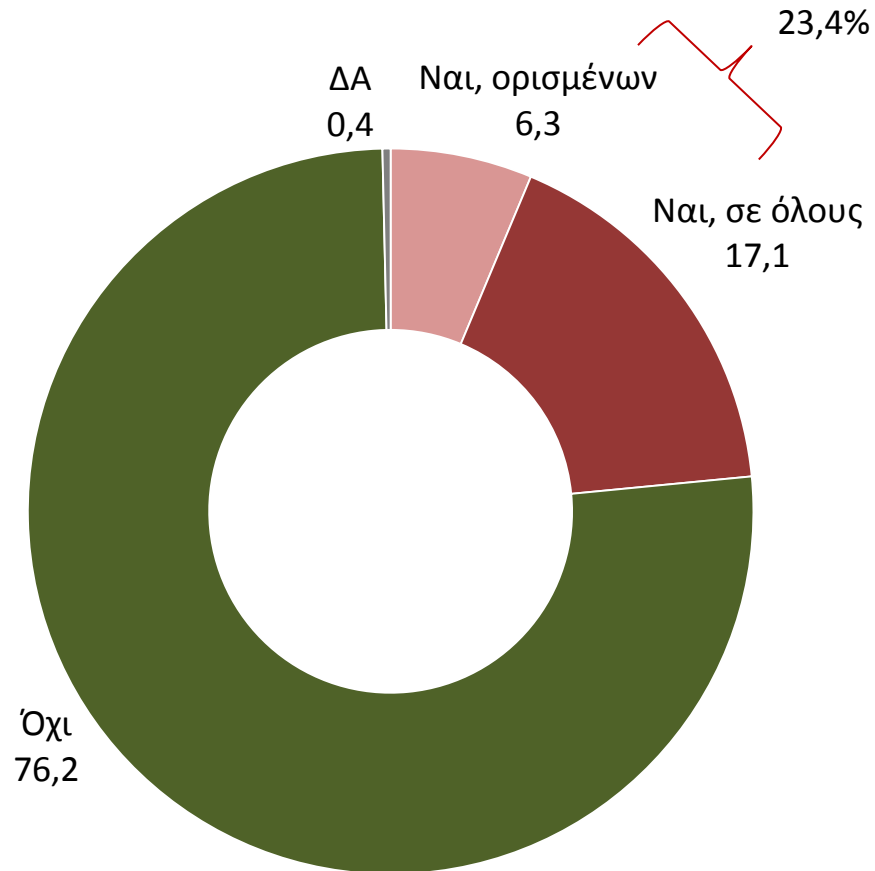

Έχετε αναγκαστεί να μειώσετε τις αποδοχές κάποιων υπαλλήλων;
-Βάση: Όσοι απασχολούν αμειβόμενο προσωπικό -
-Ανά κατηγορία -

	ΚΛΑΔΟΣ			ΕΤΗ ΛΕΙΤΟΥΡΓΙΑΣ				Ετήσιος τζίρος			
	Εμπόριο	Μεταποίηση	Υπηρεσίες	έως 5 χρόνια	5-10 χρόνια	10-15 χρόνια	15 χρόνια και άνω	Έως 50.000	50.000-100.000	100.000-300.000	Πάνω από 300.000
Ναι ορισμένων	5,2	4,8	8,4	8,8	11,5	7,1	5,8	7,6	7,3	4,1	7,3
Ναι σε όλους	16,1	18,5	17,2	11,8	7,7	7,1	19,1	16,6	20,3	15,4	14,5
Όχι	78,7	76,7	73,5	79,4	80,8	85,7	74,7	75,8	71,5	80,5	78,2
ΔΑ	0,0	0,0	0,9	0,0	0,0	0,1	0,4	0,0	0,9	0,0	0,0

	ΠΕΡΙΟΧΗ		ΑΡΙΘΜΟΣ ΕΡΓΑΖΟΜΕΝΩΝ				
	Αττική	Υπόλοιπη Ελλάδα	Χωρίς προσωπικό	1 άτομο	2-3 άτομα	4-5 άτομα	Πάνω από 5 άτομα
Ναι ορισμένων	5,3	6,8		2,8	5,4	7,2	9,1
Ναι σε όλους	14,9	18,3		18,9	17,3	16,5	16,8
Όχι	78,7	74,9		78,3	76,7	76,3	73,4
ΔΑ	1,1	0,0		0,0	0,6	0,0	0,7

Έχουν αναγκαστεί να μειώσουν τις αποδοχές κάποιων υπαλλήλων

-Βάση: Όσοι απασχολούν αμειβόμενο προσωπικό -
ΣΥΓΚΡΙΤΙΚΟ ΓΡΑΦΗΜΑ ΙΟΥΛΙΟΣ 2010 - ΦΕΒΡΟΥΑΡΙΟΣ 2018

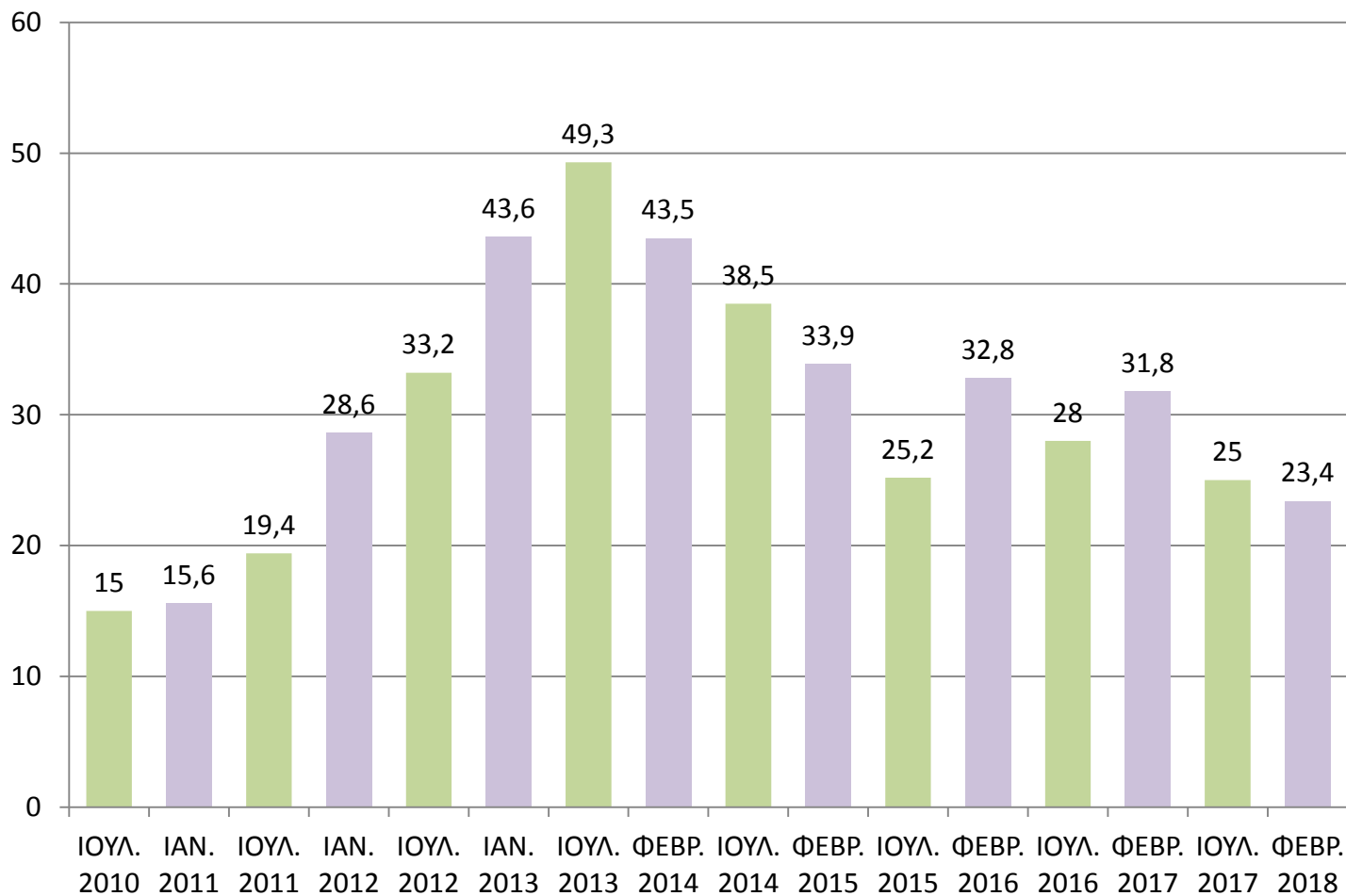

Αντιμετωπίσατε το τελευταίο δμηνο δυσκολίες
στην έγκαιρη καταβολή των μισθών των εργαζομένων;
-Βάση: Όσοι απασχολούν αμειβόμενο προσωπικό -

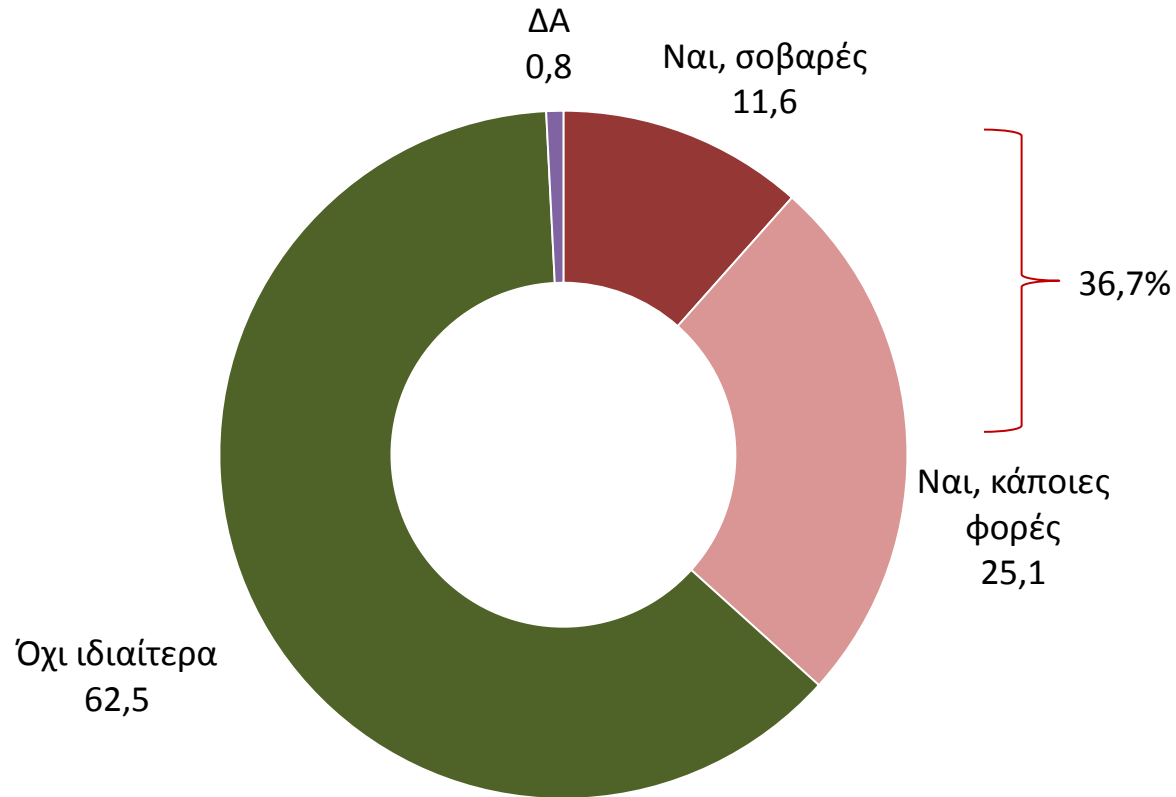

Αντιμετωπίσατε το τελευταίο δμηνο δυσκολίες
στην έγκαιρη καταβολή των μισθών των εργαζομένων;
-Βάση: Όσοι απασχολούν αμειβόμενο προσωπικό -
-Ανά κατηγορία -

	ΚΛΑΔΟΣ			ΕΤΗ ΛΕΙΤΟΥΡΓΙΑΣ				Ετήσιος τζίρος			
	Εμπόριο	Μεταποίηση	Υπηρεσίες	έως 5 χρόνια	5-10 χρόνια	10-15 χρόνια	15 χρόνια και άνω	Έως 50.000	50.000-100.000	100.000-300.000	Πάνω από 300.000
Ναι σοβαρές	13,5	8,9	11,6	8,8	19,2	7,1	11,8	17,2	16,3	4,9	8,2
Ναι κάποιες φορές	22,3	24,0	28,4	23,5	11,5	26,2	25,9	28,3	26,0	21,1	25,5
Όχι ιδιαίτερα	63,7	66,4	58,6	67,7	69,3	64,3	61,4	54,5	56,9	71,5	66,3
ΔΑ	0,5	0,7	1,4	0,0	0,0	2,4	0,9	0,0	0,8	2,5	0,0

	ΠΕΡΙΟΧΗ		ΑΡΙΘΜΟΣ ΕΡΓΑΖΟΜΕΝΩΝ				
	Αττική	Υπόλοιπη Ελλάδα	Χωρίς προσωπικό	1 άτομο	2-3 άτομα	4-5 άτομα	Πάνω από 5 άτομα
Ναι σοβαρές	10,6	12,0		13,2	12,4	11,3	9,1
Ναι κάποιες φορές	23,4	26,0		24,5	24,3	24,7	27,3
Όχι ιδιαίτερα	64,9	61,2		62,3	62,4	62,9	62,2
ΔΑ	1,1	0,8		0,0	1,0	1,0	1,4

Αντιμετωπίζουν το τελευταίο δμηνο δυσκολίες στην καταβολή των μισθών

-Βάση: Όσοι απασχολούν αμειβόμενο προσωπικό -

ΣΥΓΚΡΙΤΙΚΟ ΓΡΑΦΗΜΑ ΙΑΝΟΥΑΡΙΟΣ 2011 - ΦΕΒΡΟΥΑΡΙΟΣ 2018

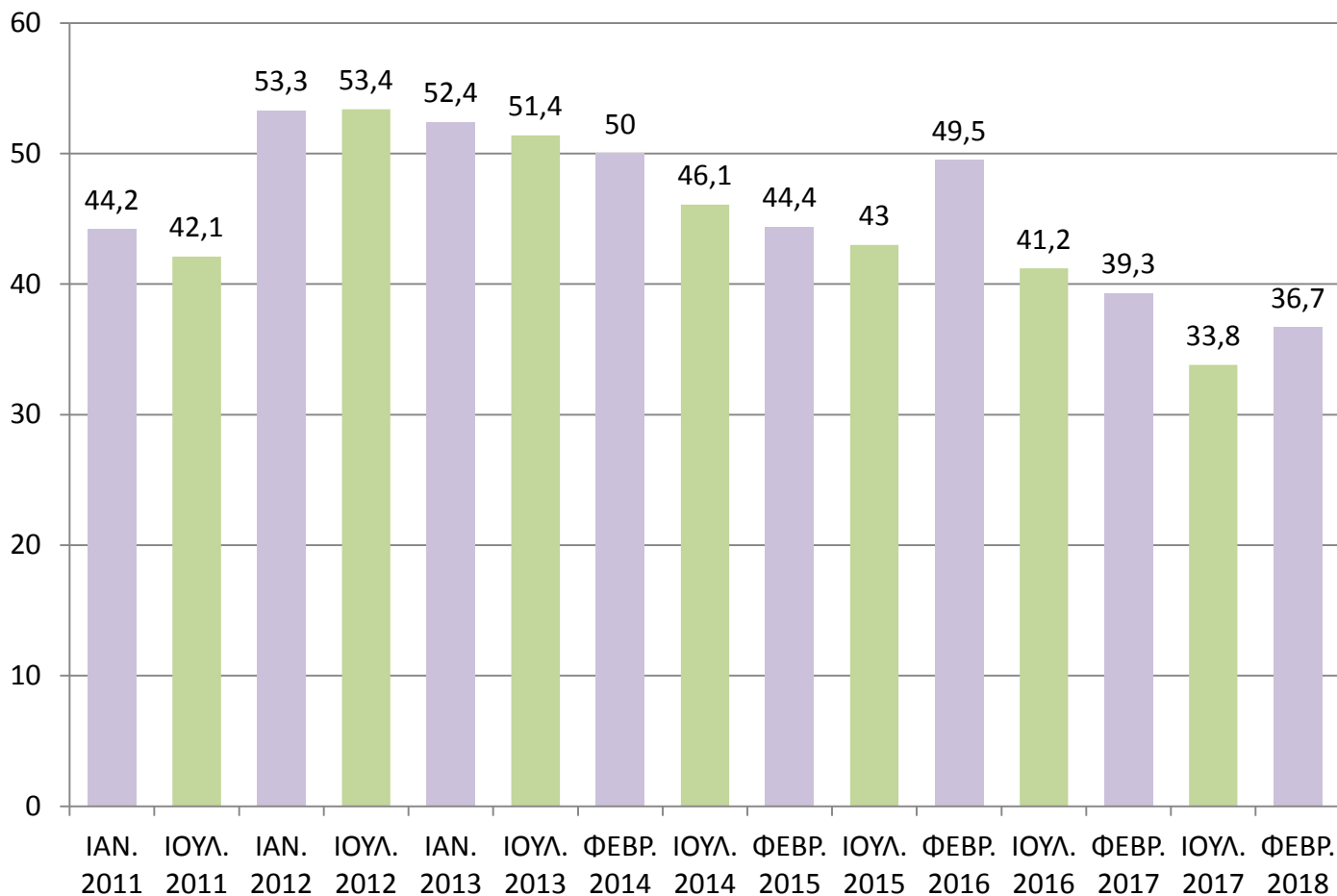

Πόσο πιθανό θεωρείτε να αναγκαστείτε να μειώσετε μισθούς ή ώρες εργασίας των υπαλλήλων σας μέσα στο επόμενο εξάμηνο;

-Βάση: Όσοι απασχολούν αμειβόμενο προσωπικό -

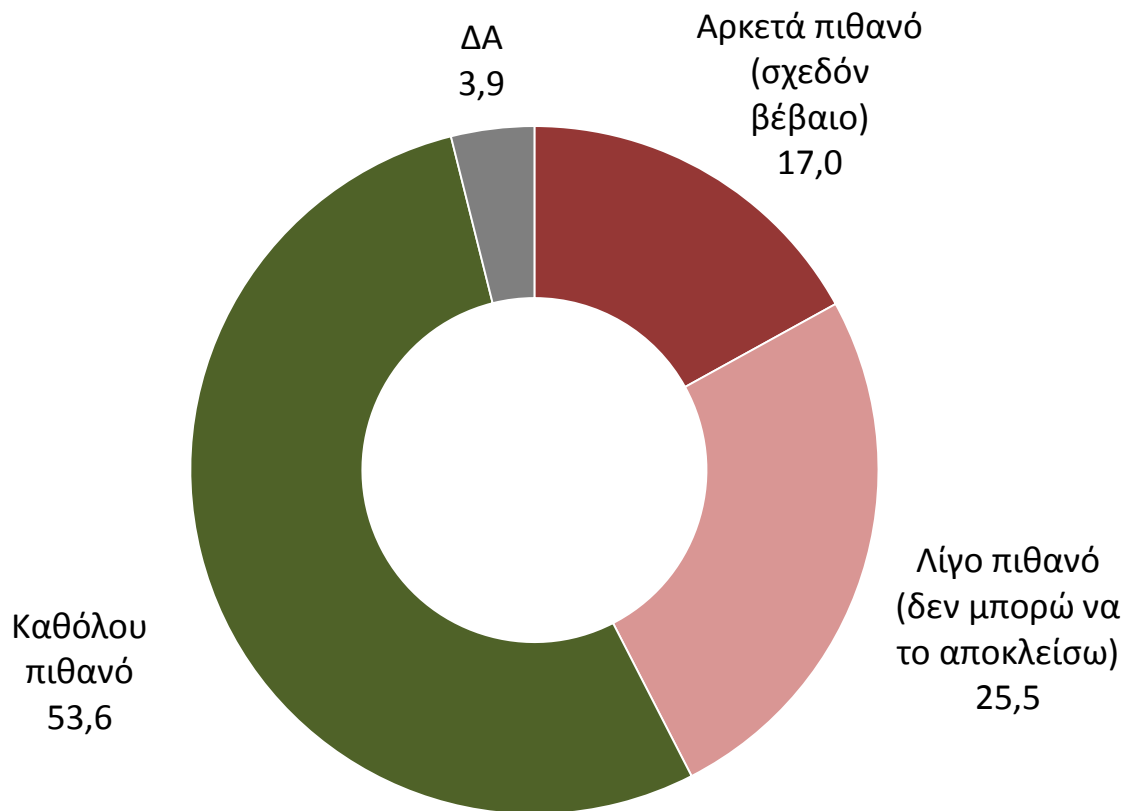

Πόσο πιθανό θεωρείτε να αναγκαστείτε να μειώσετε μισθούς ή ώρες εργασίας των υπαλλήλων σας μέσα στο επόμενο εξάμηνο;

-Βάση: Όσοι απασχολούν αμειβόμενο προσωπικό -

-Ανά κατηγορία -

	ΚΛΑΔΟΣ			ΕΤΗ ΛΕΙΤΟΥΡΓΙΑΣ				Ετήσιος τζίρος			
	Εμπόριο	Μεταποίηση	Υπηρεσίες	έως 5 χρόνια	5-10 χρόνια	10-15 χρόνια	15 χρόνια και άνω	Έως 50.000	50.000-100.000	100.000-300.000	Πάνω από 300.000
αρκετά πιθανό	14,5	20,5	16,7	11,8	26,9	11,9	17,3	20,0	19,5	18,7	10,0
λίγο πιθανό	22,8	23,3	29,3	35,3	34,6	23,8	24,4	31,0	27,6	17,1	20,9
Καθόλου πιθανό	58,5	52,7	49,8	50,0	34,6	61,9	54,3	45,5	48,0	60,2	68,2
ΔΑ	4,2	3,5	4,2	2,9	3,9	2,4	4,0	3,5	4,9	4,0	0,9

	ΠΕΡΙΟΧΗ		ΑΡΙΘΜΟΣ ΕΡΓΑΖΟΜΕΝΩΝ				
	Αττική	Υπόλοιπη Ελλάδα	Χωρίς προσωπικό	1 άτομο	2-3 άτομα	4-5 άτομα	Πάνω από 5 άτομα
αρκετά πιθανό	15,4	17,8		13,2	20,3	19,6	13,3
λίγο πιθανό	22,3	27,0		22,6	26,7	24,7	25,9
Καθόλου πιθανό	58,5	51,1		60,4	49,0	51,5	56,6
ΔΑ	3,8	4,1		3,8	4,0	4,2	4,2

Θεωρούν σχεδόν βέβαιο να αναγκαστούν να μειώσουν μισθούς ή ώρες εργασίας υπαλλήλων μέσα στο επόμενο εξάμηνο

-Βάση: Όσοι απασχολούν αμειβόμενο προσωπικό -

ΣΥΓΚΡΙΤΙΚΟ ΓΡΑΦΗΜΑ ΙΑΝΟΥΑΡΙΟΣ 2011 - ΦΕΒΡΟΥΑΡΙΟΣ 2018

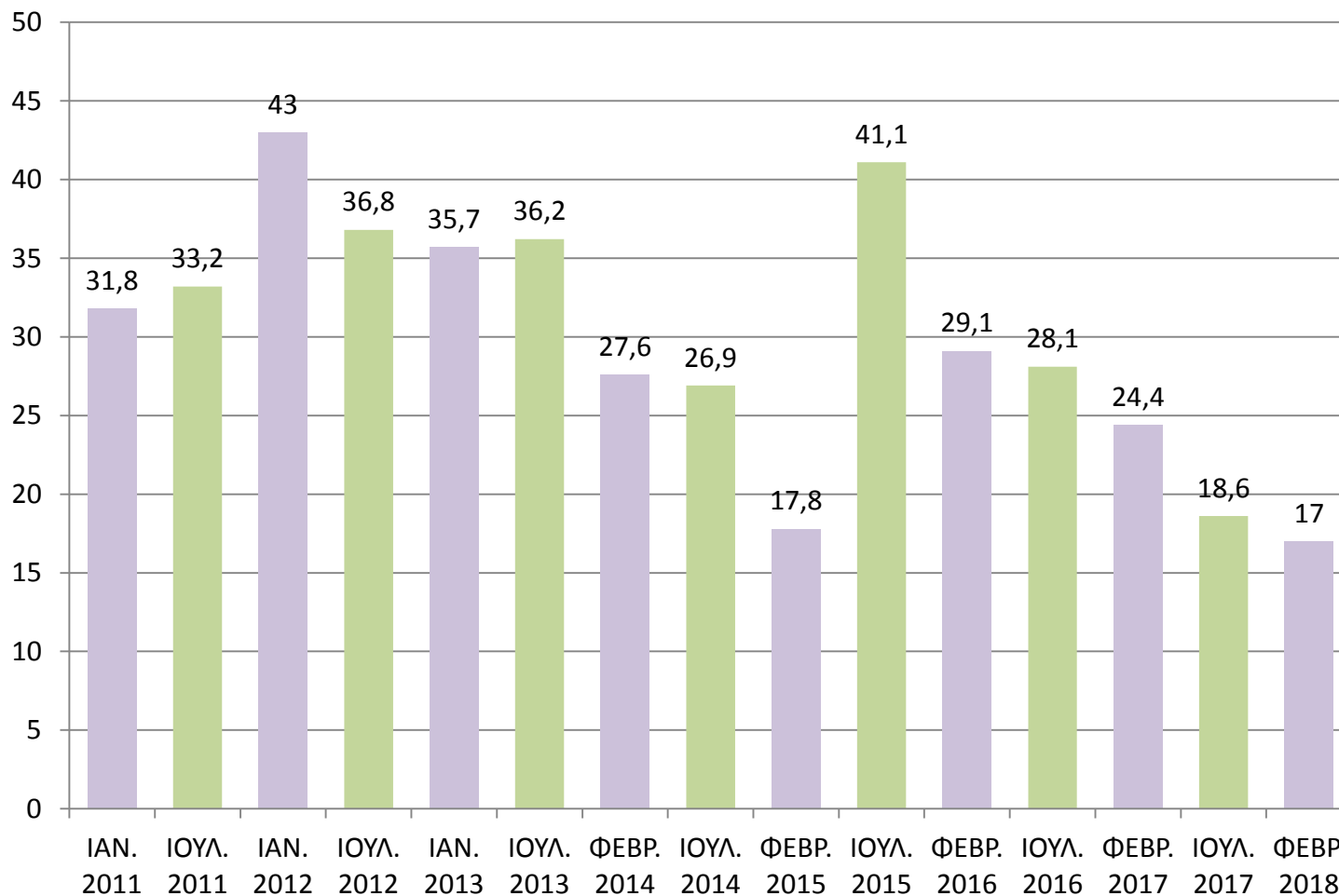

Έχετε συμβοηθούντα μέλη (της οικογένειας) στην επιχείρηση;

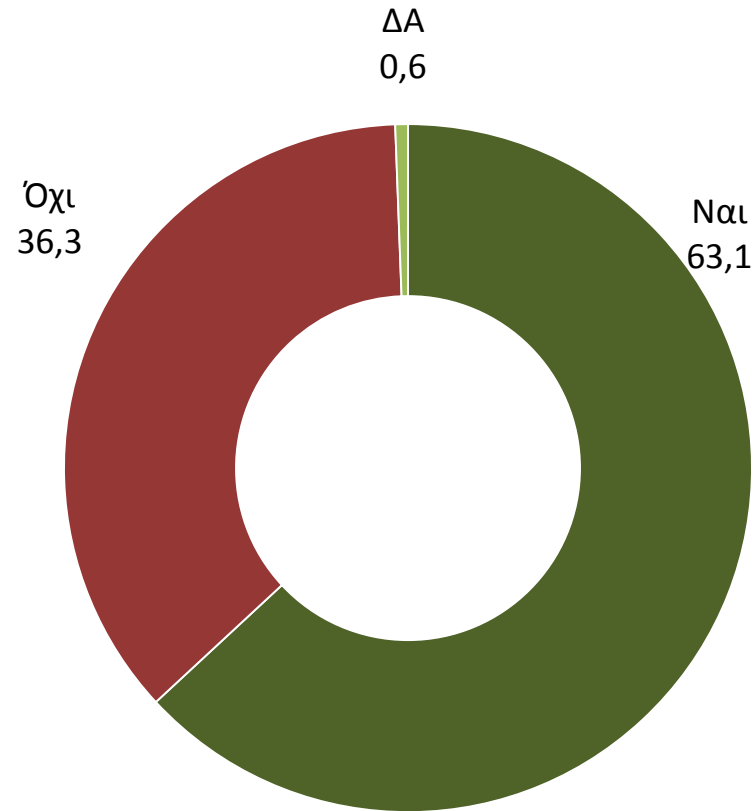

Έχετε συμβοηθούντα μέλη (της οικογένειας) στην επιχείρηση;
-Ανά κατηγορία -

	ΚΛΑΔΟΣ			ΕΤΗ ΛΕΙΤΟΥΡΓΙΑΣ				Ετήσιος τζίρος			
	Εμπόριο	Μεταποίηση	Υπηρεσίες	έως 5 χρόνια	5-10 χρόνια	10-15 χρόνια	15 χρόνια και άνω	Έως 50.000	50.000-100.000	100.000-300.000	Πάνω από 300.000
Ναι	64,8	61,5	62,5	64,0	60,0	51,9	64,3	60,4	70,6	64,6	63,2
Όχι	34,4	37,7	37,3	34,0	40,0	48,1	35,1	39,0	28,4	35,4	36,8
ΔΑ	0,8	0,8	0,3	2,0	0,0	0,0	0,6	0,6	1,0	0,0	0,0

	ΠΕΡΙΟΧΗ		ΑΡΙΘΜΟΣ ΕΡΓΑΖΟΜΕΝΩΝ				
	Αττική	Υπόλοιπη Ελλάδα	Χωρίς προσωπικό	1 άτομο	2-3 άτομα	4-5 άτομα	Πάνω από 5 άτομα
Ναι	54,4	68,1	51,9	58,7	72,4	76,5	66,2
Όχι	44,5	31,6	47,0	40,9	26,8	23,5	33,8
ΔΑ	1,1	0,3	1,1	0,4	0,8	0,0	0,0

Απασχολείτε προσωπικό με μερική απασχόληση;
-Βάση: Όσοι απασχολούν αμειβόμενο προσωπικό -

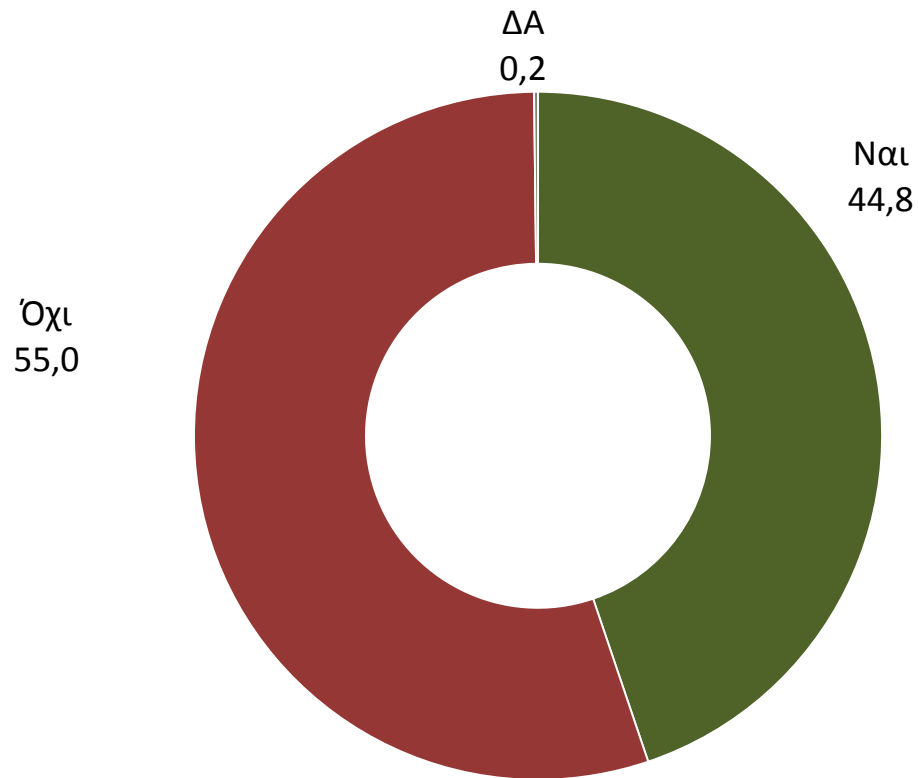

	Φεβρ. 2017	Ιουλ. 2017
Ναι	48,2	42,7
Όχι	39,6	57,0
ΔΑ	0,0	0,3

Απασχολείτε προσωπικό με μερική απασχόληση;
-Ανά κατηγορία -

	ΚΛΑΔΟΣ			ΕΤΗ ΛΕΙΤΟΥΡΓΙΑΣ				Ετήσιος τζίρος			
	Εμπόριο	Μεταποίηση	Υπηρεσίες	έως 5 χρόνια	5-10 χρόνια	10-15 χρόνια	15 χρόνια και άνω	Έως 50.000	50.000-100.000	100.000-300.000	Πάνω από 300.000
Ναι	40,6	34,9	55,3	55,9	61,5	45,2	43,1	44,8	46,7	50,4	35,5
Όχι	59,4	65,1	44,2	44,1	38,5	54,8	56,7	55,2	52,5	49,6	64,5
ΔΑ	0,0	0,0	0,5	0,0	0,0	0,0	0,2	0,0	0,8	0,0	0,0

	ΠΕΡΙΟΧΗ		ΑΡΙΘΜΟΣ ΕΡΓΑΖΟΜΕΝΩΝ				
	Αττική	Υπόλοιπη Ελλάδα	Χωρίς προσωπικό	1 άτομο	2-3 άτομα	4-5 άτομα	Πάνω από 5 άτομα
Ναι	37,2	48,8	0,0	44,8	39,1	56,7	44,8
Όχι	62,2	51,2	100,0	55,2	60,4	43,3	55,2
ΔΑ	0,6	0,0	0,0	0,0	0,5	0,0	0,0

ΥΠΟΧΡΕΩΣΕΙΣ ΚΑΙ ΟΦΕΙΛΕΣ

Πολλές από τις επιχειρήσεις μας ανέφεραν ότι δυσκολεύονται πλέον να ανταποκριθούν στην κάλυψη βασικών υποχρεώσεων. Εσείς, κατά το τελευταίο εξάμηνο έχετε καθυστερημένες οφειλές...

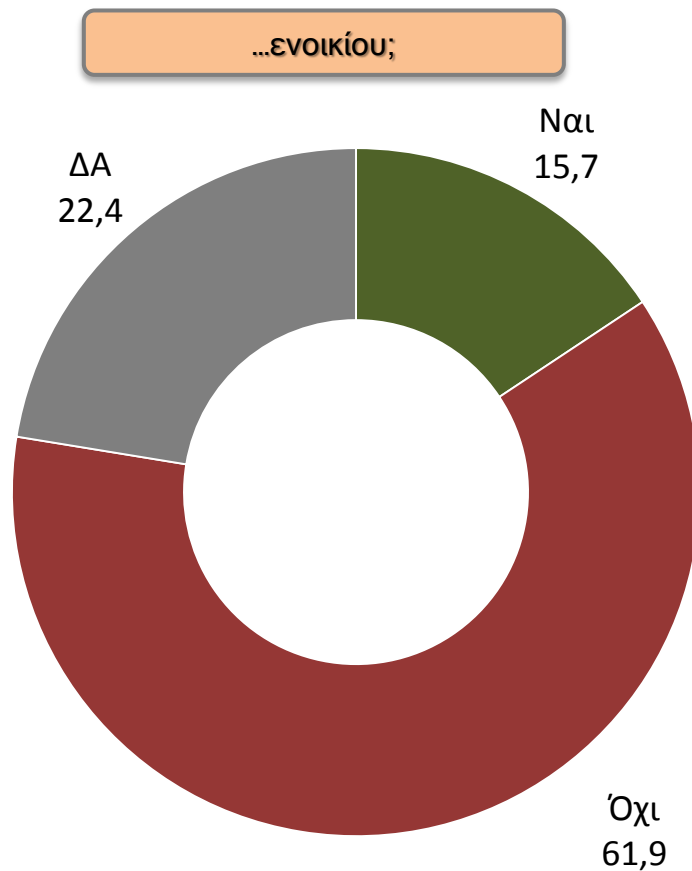

Πολλές από τις επιχειρήσεις μας ανέφεραν ότι δυσκολεύονται πλέον να ανταποκριθούν στην κάλυψη βασικών υποχρεώσεων. Εσείς, κατά το τελευταίο εξάμηνο έχετε καθυστερημένες οφειλές...

-Ανά κατηγορία -

...ενοικίου;

	ΚΛΑΔΟΣ			ΕΤΗ ΛΕΙΤΟΥΡΓΙΑΣ				Ετήσιος τζίρος			
	Εμπόριο	Μεταποίηση	Υπηρεσίες	έως 5 χρόνια	5-10 χρόνια	10-15 χρόνια	15 χρόνια και άνω	Έως 50.000	50.000-100.000	100.000-300.000	Πάνω από 300.000
Ναι	16,0	13,1	17,0	18,0	9,1	19,0	15,7	19,2	15,9	13,9	7,0
Όχι	64,3	56,6	63,0	66,0	67,3	62,0	61,3	59,7	58,2	64,6	68,4
ΔΑ	19,7	30,3	20,0	16,0	23,6	19,0	23,0	21,1	25,9	21,5	24,6

	ΠΕΡΙΟΧΗ		ΑΡΙΘΜΟΣ ΕΡΓΑΖΟΜΕΝΩΝ				
	Αττική	Υπόλοιπη Ελλάδα	Χωρίς προσωπικό	1 άτομο	2-3 άτομα	4-5 άτομα	Πάνω από 5 άτομα
Ναι	15,6	15,7	20,9	17,8	11,4	11,8	12,4
Όχι	66,9	59,0	60,8	61,9	66,3	52,9	62,8
ΔΑ	17,5	25,2	18,3	20,3	22,3	35,3	24,8

Έχουν καθυστερημένες οφειλές ενοικίου το τελευταίο εξάμηνο
ΣΥΓΚΡΙΤΙΚΟ ΓΡΑΦΗΜΑ ΙΑΝΟΥΑΡΙΟΣ 2011 - ΦΕΒΡΟΥΑΡΙΟΣ 2018

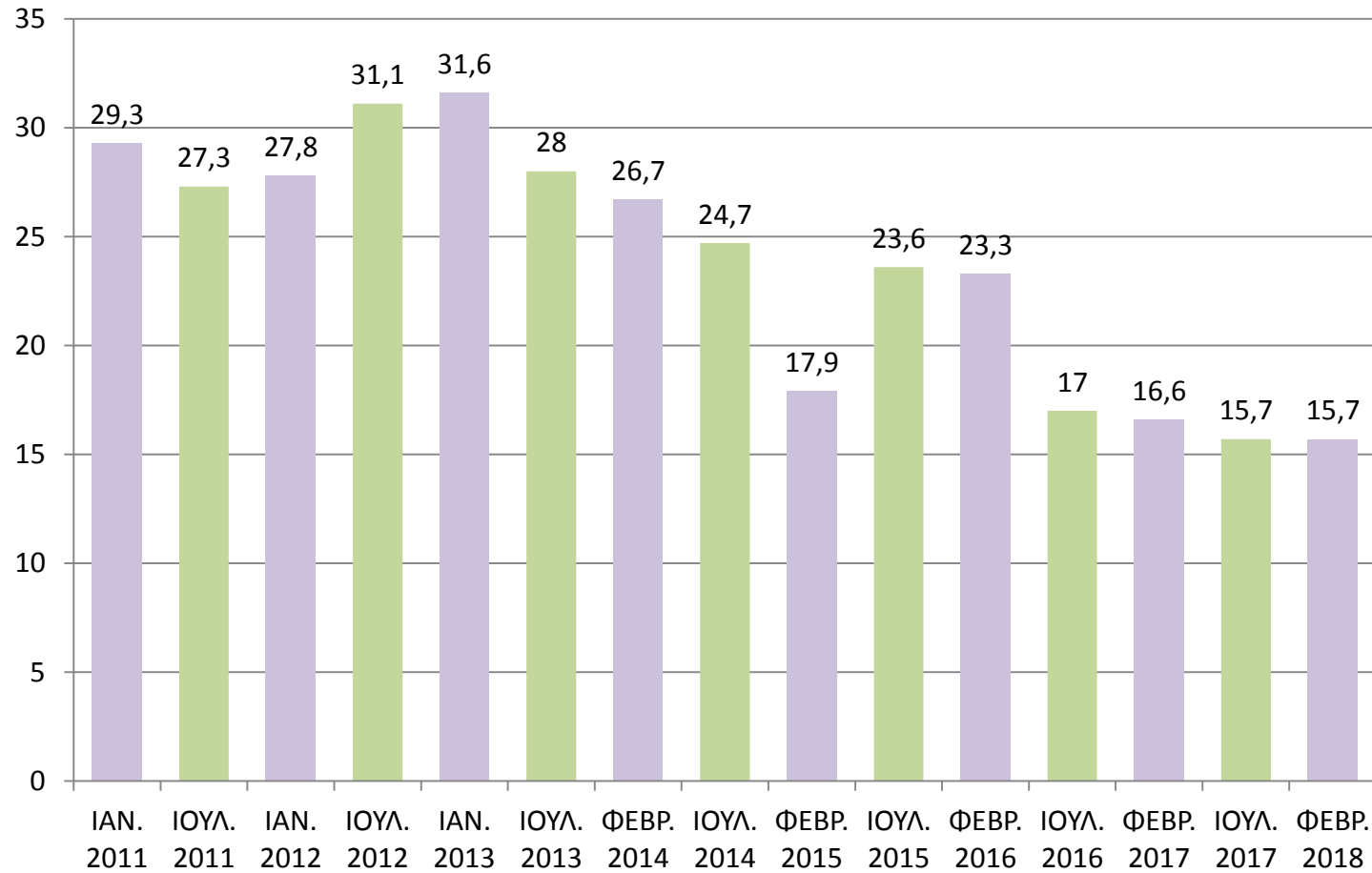

Πολλές από τις επιχειρήσεις μας ανέφεραν ότι δυσκολεύονται πλέον να ανταποκριθούν στην κάλυψη βασικών υποχρεώσεων. Εσείς, κατά το τελευταίο εξάμηνο έχετε καθυστερημένες οφειλές...

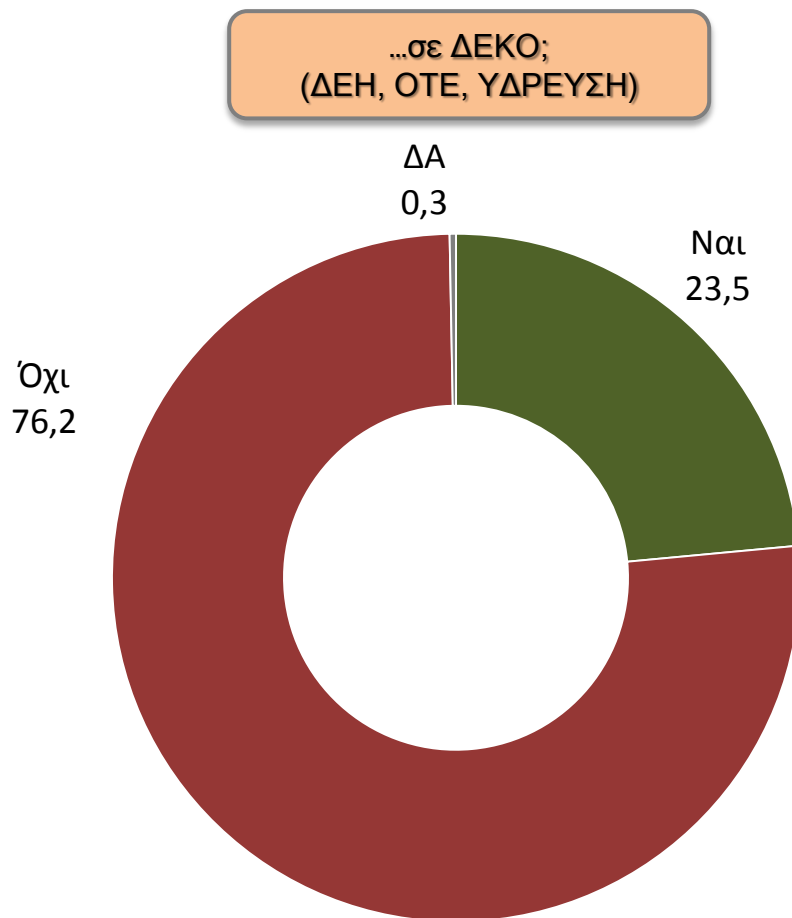

Πολλές από τις επιχειρήσεις μας ανέφεραν ότι δυσκολεύονται πλέον να ανταποκριθούν στην κάλυψη βασικών υποχρεώσεων. Εσείς, κατά το τελευταίο εξάμηνο έχετε καθυστερημένες οφειλές...

-Ανά κατηγορία -

...σε ΔΕΚΟ;
(ΔΕΗ, ΟΤΕ, ΥΔΡΕΥΣΗ)

	ΚΛΑΔΟΣ			ΕΤΗ ΛΕΙΤΟΥΡΓΙΑΣ				Ετήσιος τζίρος			
	Εμπόριο	Μεταποίηση	Υπηρεσίες	έως 5 χρόνια	5-10 χρόνια	10-15 χρόνια	15 χρόνια και άνω	Έως 50.000	50.000-100.000	100.000-300.000	Πάνω από 300.000
Ναι	25,6	21,3	22,9	30,0	25,5	21,5	23,3	27,1	26,4	19,6	12,3
Όχι	74,1	78,3	76,9	70,0	74,5	78,5	76,4	72,9	73,6	80,4	87,7
ΔΑ	0,3	0,4	0,32	0,0	0,0	0,0	0,3	0,0	0,0	0,0	0,0

	ΠΕΡΙΟΧΗ		ΑΡΙΘΜΟΣ ΕΡΓΑΖΟΜΕΝΩΝ				
	Αττική	Υπόλοιπη Ελλάδα	Χωρίς προσωπικό	1 άτομο	2-3 άτομα	4-5 άτομα	Πάνω από 5 άτομα
Ναι	23,8	23,4	29,1	23,5	20,7	18,6	21,4
Όχι	75,4	76,6	70,5	76,5	79,3	81,4	77,2
ΔΑ	0,8	0,0	0,4	0,0	0,0	0,0	1,4

Έχουν καθυστερημένες οφειλές σε ΔΕΚΟ το τελευταίο εξάμηνο
ΣΥΓΚΡΙΤΙΚΟ ΓΡΑΦΗΜΑ ΙΑΝΟΥΑΡΙΟΣ 2011 - ΦΕΒΡΟΥΑΡΙΟΣ 2018

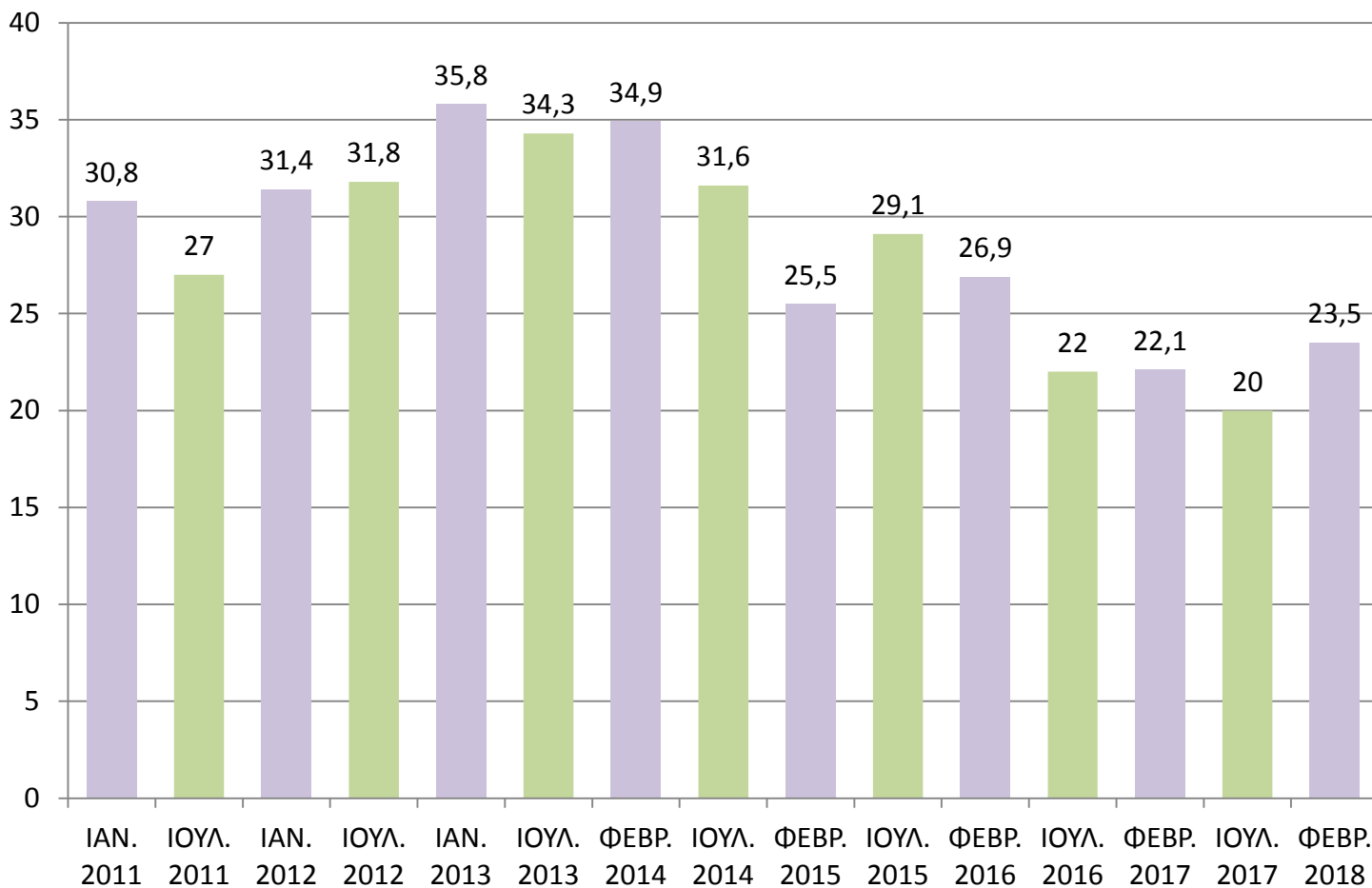

Πολλές από τις επιχειρήσεις μας ανέφεραν ότι δυσκολεύονται πλέον να ανταποκριθούν στην κάλυψη βασικών υποχρεώσεων. Εσείς, κατά το τελευταίο εξάμηνο έχετε καθυστερημένες οφειλές...

...σε προμηθευτές;

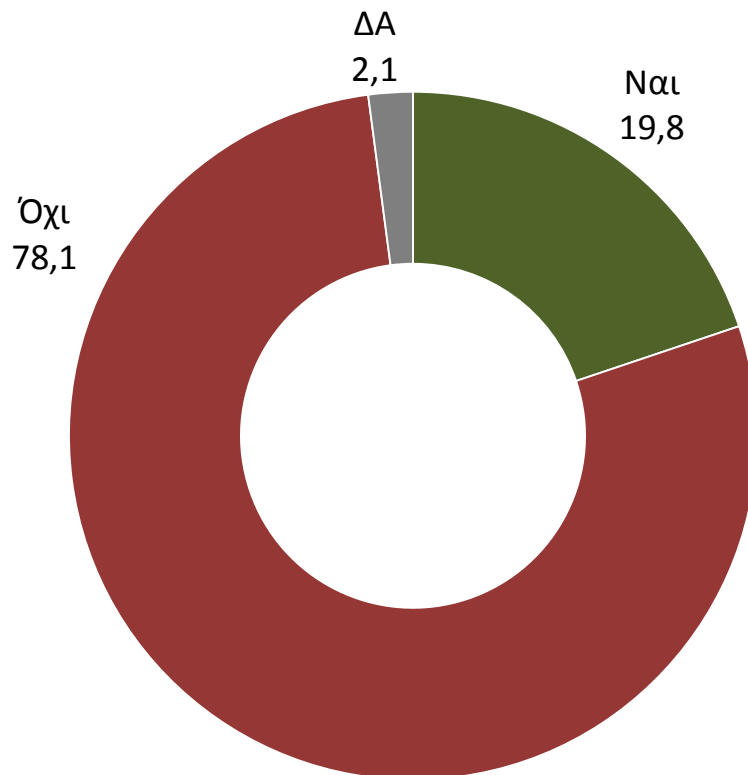

Πολλές από τις επιχειρήσεις μας ανέφεραν ότι δυσκολεύονται πλέον να ανταποκριθούν στην κάλυψη βασικών υποχρεώσεων. Εσείς, κατά το τελευταίο εξάμηνο έχετε καθυστερημένες οφειλές...

-Ανά κατηγορία -

...σε προμηθευτές;

	ΚΛΑΔΟΣ			ΕΤΗ ΛΕΙΤΟΥΡΓΙΑΣ				Ετήσιος τζίρος			
	Εμπόριο	Μεταποίηση	Υπηρεσίες	έως 5 χρόνια	5-10 χρόνια	10-15 χρόνια	15 χρόνια και άνω	Έως 50.000	50.000-100.000	100.000-300.000	Πάνω από 300.000
Ναι	25,1	19,3	15,2	22,0	18,2	12,7	20,6	21,1	20,9	15,8	20,2
Όχι	73,9	79,9	81,0	78,0	80,0	83,5	77,3	76,2	77,1	82,9	78,9
ΔΑ	1,0	0,8	3,8	0,0	1,8	3,8	2,1	2,7	2,0	1,3	0,9

	ΠΕΡΙΟΧΗ		ΑΡΙΘΜΟΣ ΕΡΓΑΖΟΜΕΝΩΝ				
	Αττική	Υπόλοιπη Ελλάδα	Χωρίς προσωπικό	1 άτομο	2-3 άτομα	4-5 άτομα	Πάνω από 5 άτομα
Ναι	17,8	21,0	20,5	20,2	19,1	19,6	19,3
Όχι	79,0	77,6	77,2	77,7	78,5	79,4	78,6
ΔΑ	3,2	1,4	2,3	2,1	2,4	1,0	2,1

Έχουν καθυστερημένες οφειλές σε προμηθευτές το τελευταίο εξάμηνο

ΣΥΓΚΡΙΤΙΚΟ ΓΡΑΦΗΜΑ ΙΑΝΟΥΑΡΙΟΣ 2011 - ΦΕΒΡΟΥΑΡΙΟΣ 2018

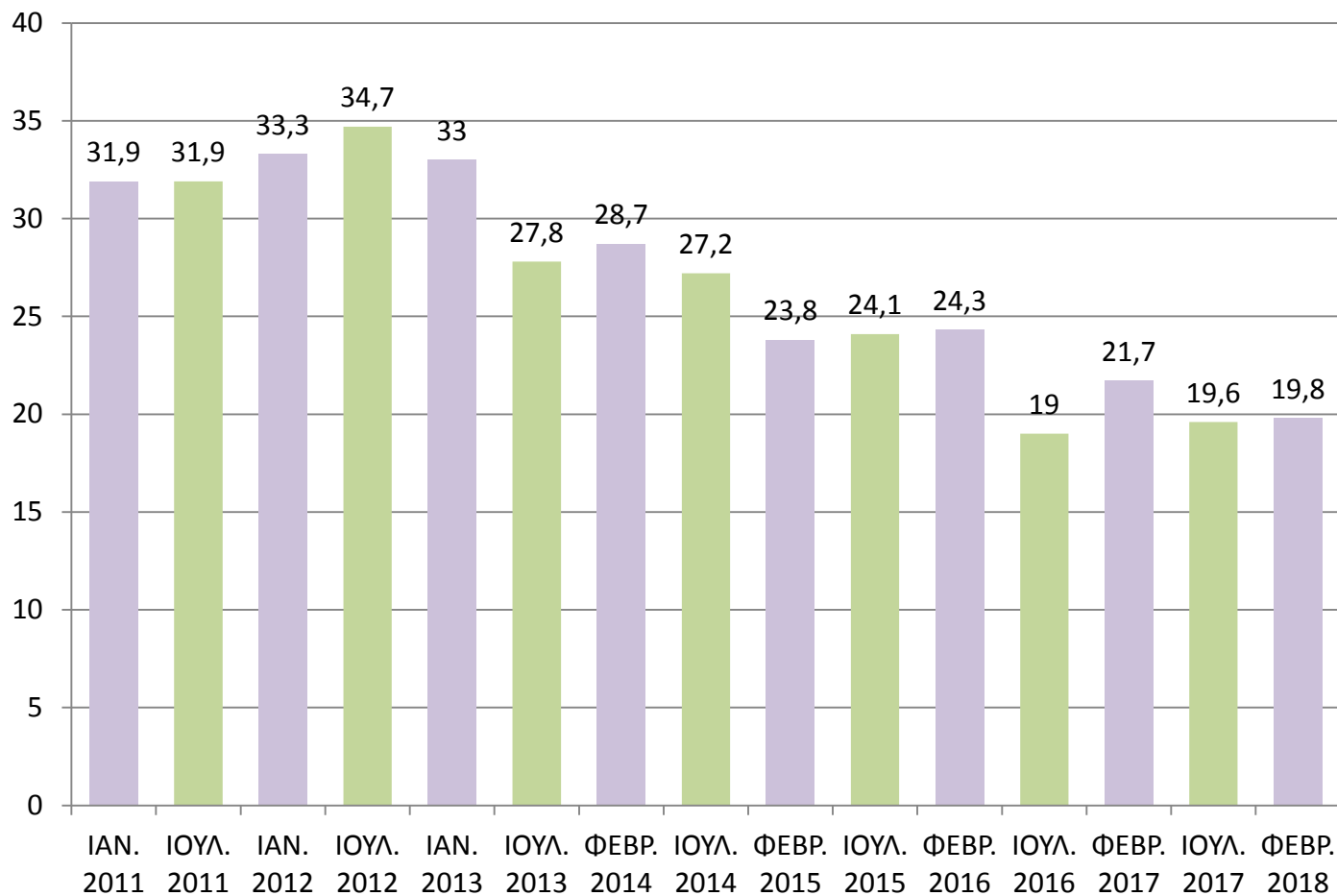

Πολλές από τις επιχειρήσεις μας ανέφεραν ότι δυσκολεύονται πλέον να ανταποκριθούν στην κάλυψη βασικών υποχρεώσεων. Εσείς, κατά το τελευταίο εξάμηνο έχετε καθυστερημένες οφειλές...

...στον πρώην ΟΑΕΕ (στο ασφαλιστικό σας ταμείο);

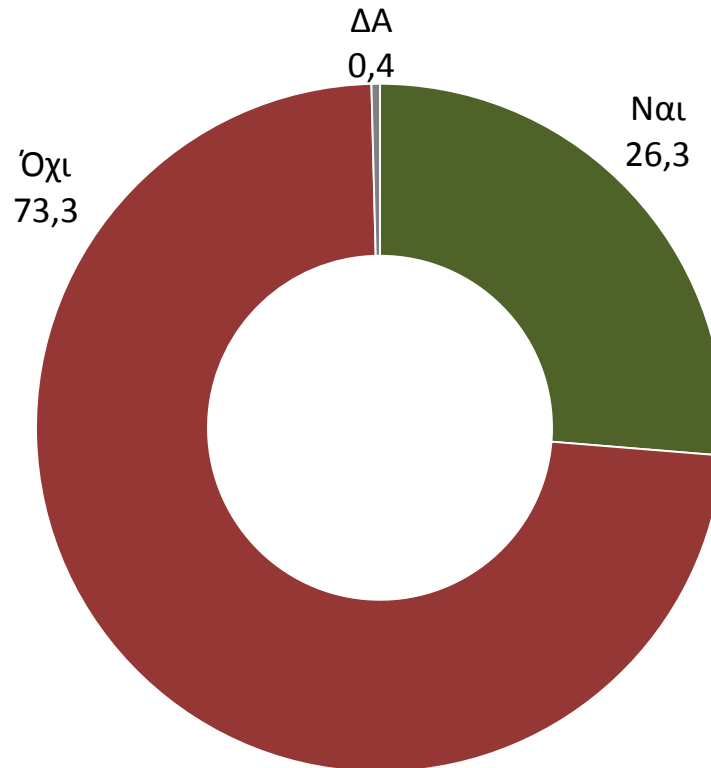

Πολλές από τις επιχειρήσεις μας ανέφεραν ότι δυσκολεύονται πλέον να ανταποκριθούν στην κάλυψη βασικών υποχρεώσεων. Εσείς, κατά το τελευταίο εξάμηνο έχετε καθυστερημένες οφειλές...

-Ανά κατηγορία -

...στον πρώην ΟΑΕΕ (στο ασφαλιστικό σας ταμείο);

	ΚΛΑΔΟΣ			ΕΤΗ ΛΕΙΤΟΥΡΓΙΑΣ				Ετήσιος τζίρος			
	Εμπόριο	Μεταποίηση	Υπηρεσίες	έως 5 χρόνια	5-10 χρόνια	10-15 χρόνια	15 χρόνια και άνω	Έως 50.000	50.000-100.000	100.000-300.000	Πάνω από 300.000
Ναι	26,7	25,4	26,5	32,0	23,6	27,8	26,1	29,5	26,4	27,2	19,3
Όχι	73,1	74,2	73,0	68,0	76,4	72,2	73,4	70,5	73,1	72,8	80,7
ΔΑ	0,2	0,4	0,5	0,0	0,0	0,0	0,5	0,0	0,5	0,0	0,0

	ΠΕΡΙΟΧΗ		ΑΡΙΘΜΟΣ ΕΡΓΑΖΟΜΕΝΩΝ				
	Αττική	Υπόλοιπη Ελλάδα	Χωρίς προσωπικό	1 άτομο	2-3 άτομα	4-5 άτομα	Πάνω από 5 άτομα
Ναι	24,6	27,3	31,7	25,1	26,0	21,6	22,1
Όχι	74,6	72,6	67,9	74,9	74,0	78,4	75,9
ΔΑ	0,8	0,1	0,4	0,0	0,0	0,0	2,0

Έχουν καθυστερημένες οφειλές στον ΟΑΕΕ (στο ασφαλιστικό τους ταμείο) το τελευταίο
εξάμηνο

ΣΥΓΚΡΙΤΙΚΟ ΓΡΑΦΗΜΑ ΙΑΝΟΥΑΡΙΟΣ 2011 - ΦΕΒΡΟΥΑΡΙΟΣ 2018

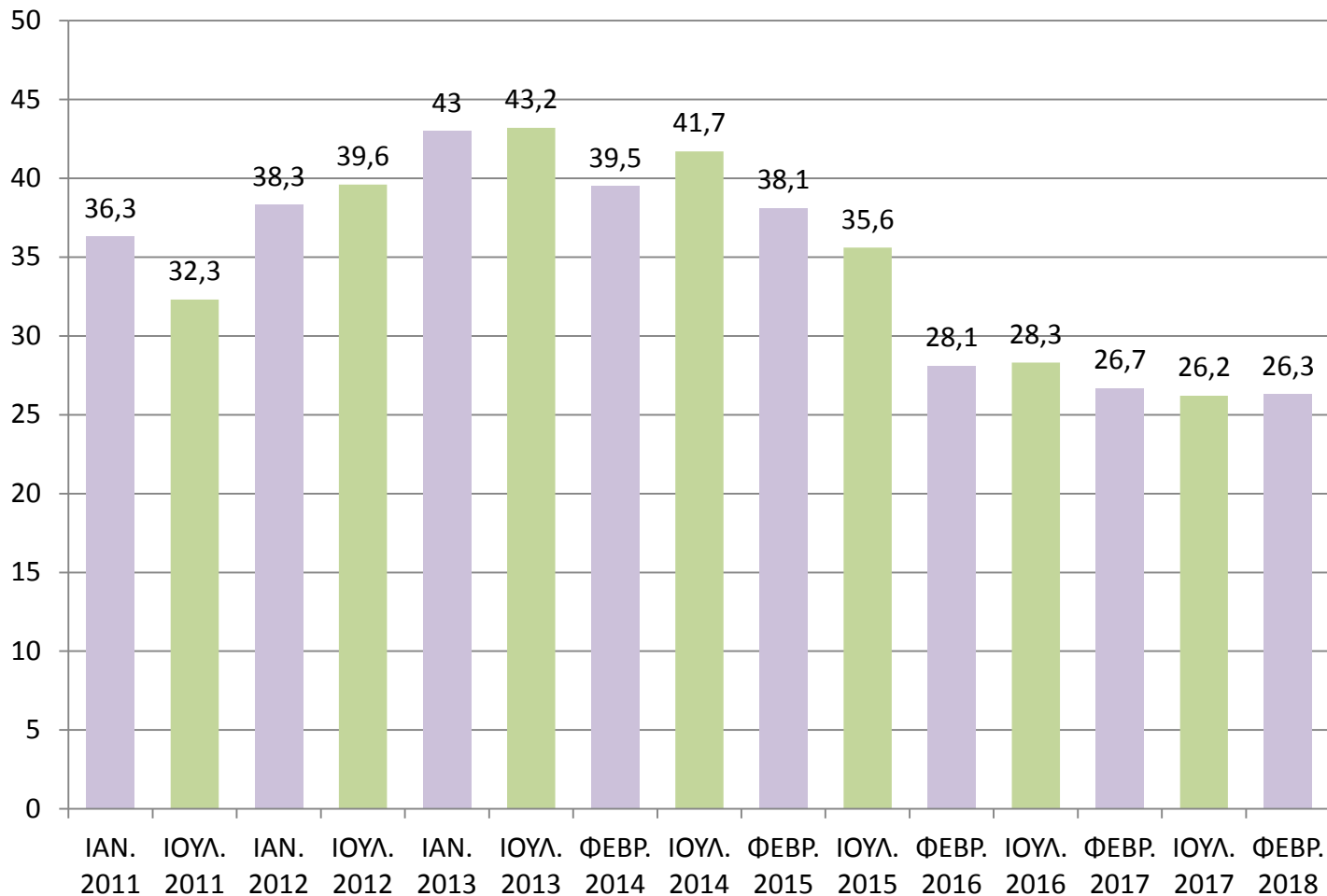

Πολλές από τις επιχειρήσεις μας ανέφεραν ότι δυσκολεύονται πλέον να ανταποκριθούν στην κάλυψη βασικών υποχρεώσεων. Εσείς, κατά το τελευταίο εξάμηνο έχετε καθυστερημένες οφειλές...

...στο πρώην ΙΚΑ
(ασφαλιστικές εισφορές);

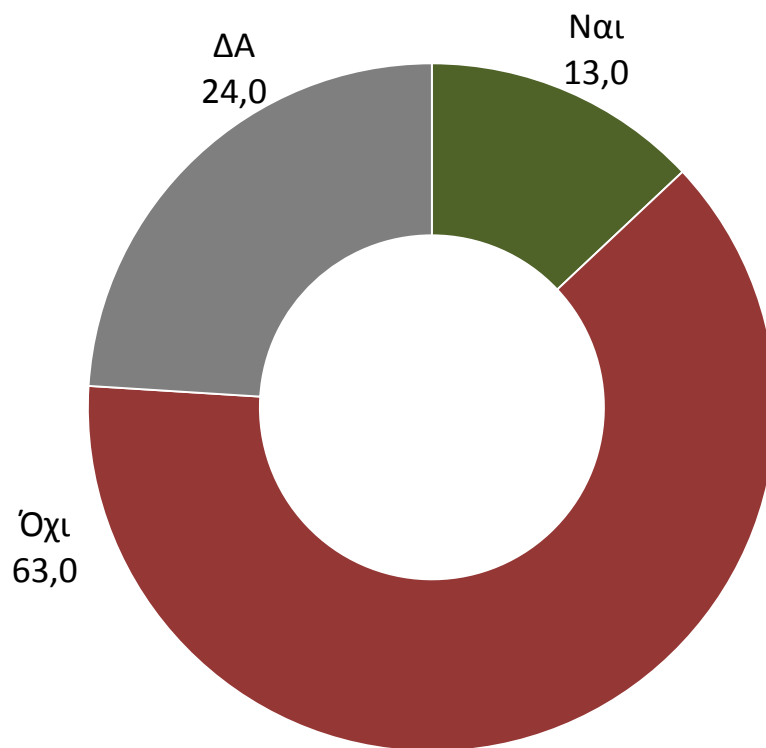

Πολλές από τις επιχειρήσεις μας ανέφεραν ότι δυσκολεύονται πλέον να ανταποκριθούν στην κάλυψη βασικών υποχρεώσεων. Εσείς, κατά το τελευταίο εξάμηνο έχετε καθυστερημένες οφειλές...

-Ανά κατηγορία -

...στο πρώην ΙΚΑ
(ασφαλιστικές εισφορές);

	ΚΛΑΔΟΣ			ΕΤΗ ΛΕΙΤΟΥΡΓΙΑΣ				Ετήσιος τζίρος			
	Εμπόριο	Μεταποίηση	Υπηρεσίες	έως 5 χρόνια	5-10 χρόνια	10-15 χρόνια	15 χρόνια και άνω	Έως 50.000	50.000-100.000	100.000-300.000	Πάνω από 300.000
Ναι	11,5	15,2	13,1	10,0	12,7	7,6	13,8	11,5	13,9	13,3	20,2
Όχι	63,5	58,2	65,6	68,0	56,4	73,4	62,0	51,8	66,7	74,1	77,2
ΔΑ	25,0	26,6	21,3	22,0	30,9	19,0	24,2	36,7	19,4	12,6	2,6

	ΠΕΡΙΟΧΗ		ΑΡΙΘΜΟΣ ΕΡΓΑΖΟΜΕΝΩΝ				
	Αττική	Υπόλοιπη Ελλάδα	Χωρίς προσωπικό	1 άτομο	2-3 άτομα	4-5 άτομα	Πάνω από 5 άτομα
Ναι	11,7	13,7	7,8	7,3	14,2	20,6	24,8
Όχι	66,4	61,1	45,1	57,9	75,6	76,5	73,8
ΔΑ	21,9	25,2	47,1	34,8	10,2	2,9	1,4

Πολλές από τις επιχειρήσεις μας ανέφεραν ότι δυσκολεύονται πλέον να ανταποκριθούν στην κάλυψη βασικών υποχρεώσεων. Εσείς, κατά το τελευταίο εξάμηνο έχετε καθυστερημένες οφειλές...

-Βάση: Όσοι απασχολούν αμειβόμενο προσωπικό -

...στο πρώην ΙΚΑ
(ασφαλιστικές εισφορές);

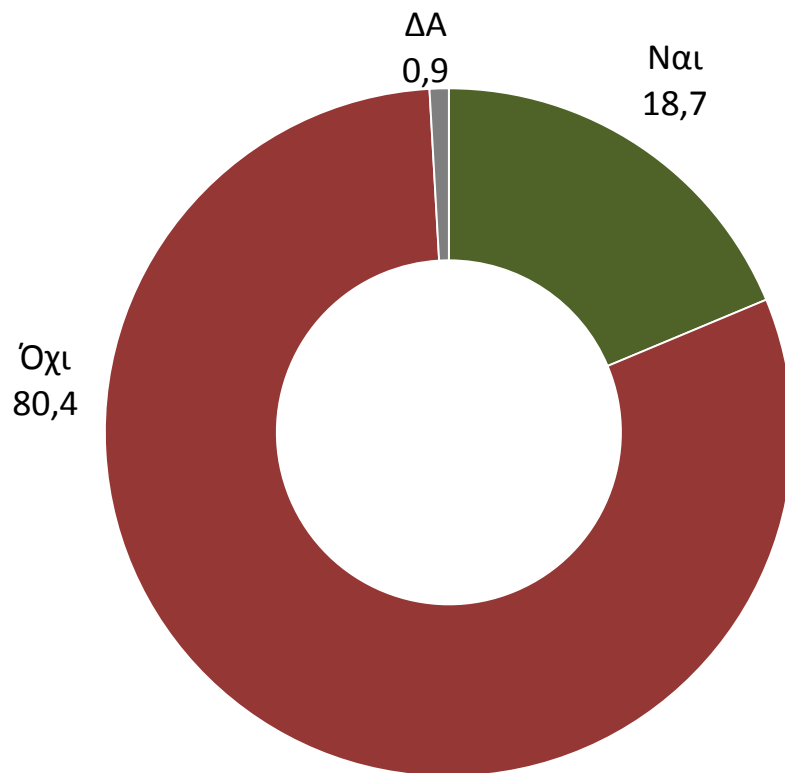

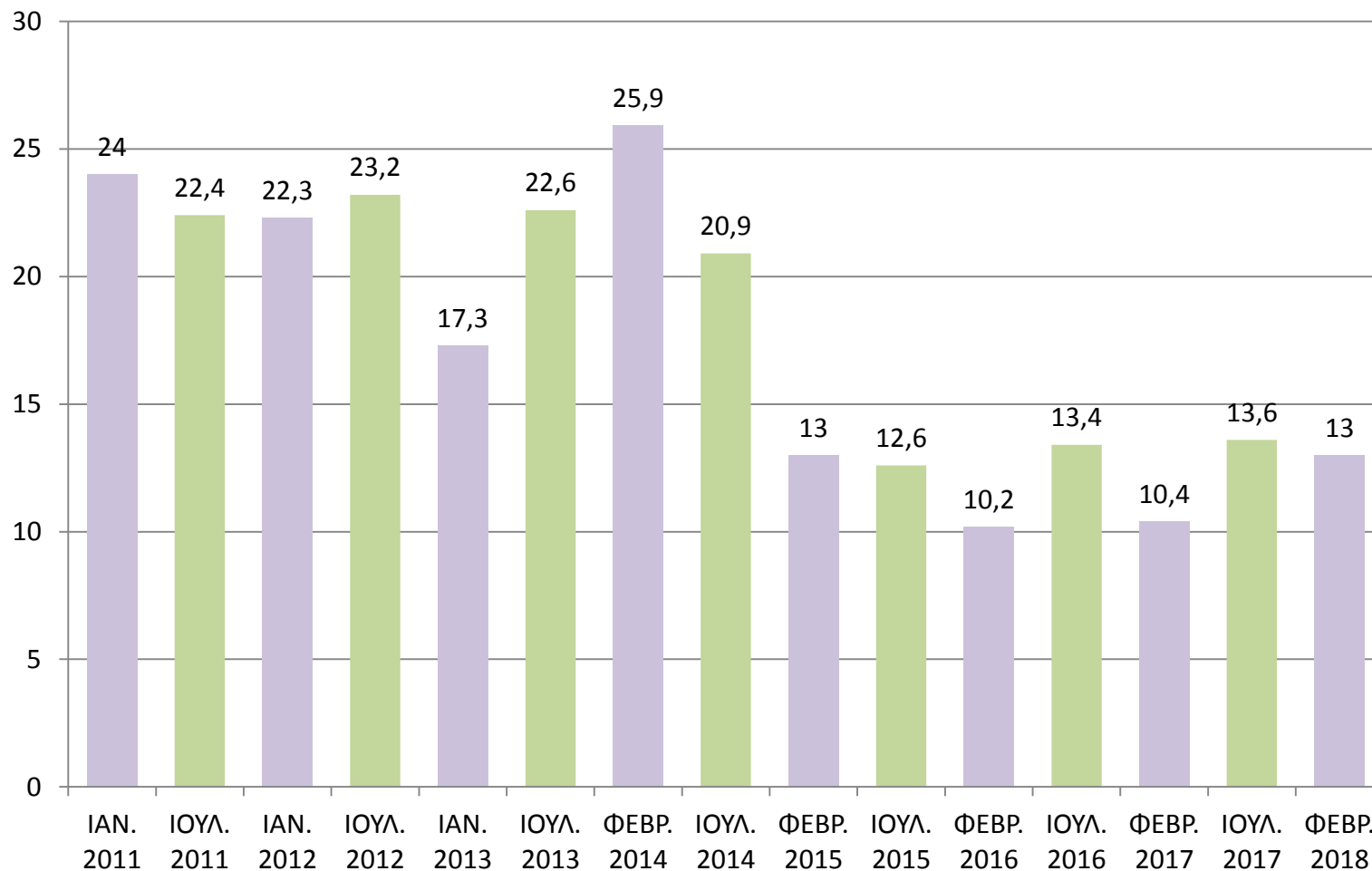

Πολλές από τις επιχειρήσεις μας ανέφεραν ότι δυσκολεύονται πλέον να ανταποκριθούν στην κάλυψη βασικών υποχρεώσεων. Εσείς, κατά το τελευταίο εξάμηνο έχετε καθυστερημένες οφειλές...

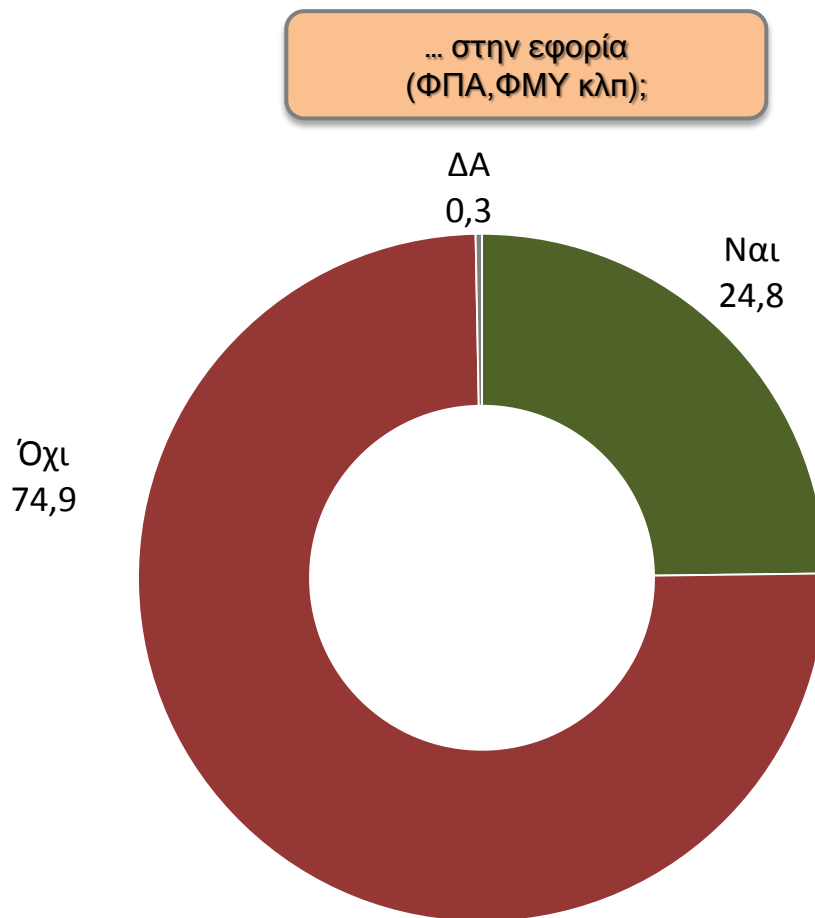

Πολλές από τις επιχειρήσεις μας ανέφεραν ότι δυσκολεύονται πλέον να ανταποκριθούν στην κάλυψη βασικών υποχρεώσεων. Εσείς, κατά το τελευταίο εξάμηνο έχετε καθυστερημένες οφειλές...

-Ανά κατηγορία -

... στην εφορία
(ΦΠΑ, ΦΜΥ κλπ);

	ΚΛΑΔΟΣ			ΕΤΗ ΛΕΙΤΟΥΡΓΙΑΣ				Ετήσιος τζίρος			
	Εμπόριο	Μεταποίηση	Υπηρεσίες	έως 5 χρόνια	5-10 χρόνια	10-15 χρόνια	15 χρόνια και άνω	Έως 50.000	50.000-100.000	100.000-300.000	Πάνω από 300.000
Ναι	24,3	25,4	24,9	26,0	23,6	24,1	24,8	27,3	23,4	21,5	23,7
Όχι	75,5	74,2	74,8	74,0	76,4	75,9	74,8	72,7	76,6	78,5	76,3
ΔΑ	0,2	0,4	0,3	0,0	0,0	0,0	0,4	0,0	0,0	0,0	0,0

	ΠΕΡΙΟΧΗ			ΑΡΙΘΜΟΣ ΕΡΓΑΖΟΜΕΝΩΝ			
	Αττική	Υπόλοιπη Ελλάδα	Χωρίς προσωπικό	1 άτομο	2-3 άτομα	4-5 άτομα	Πάνω από 5 άτομα
Ναι	25,4	24,5	29,5	22,3	21,1	25,5	26,2
Όχι	73,8	75,5	70,1	77,7	78,9	74,5	72,4
ΔΑ	0,8	0,0	0,4	0,0	0,0	0,0	1,4

Έχουν καθυστερημένες οφειλές στην εφορία (ΦΠΑ, ΦΜΥ, κλπ) το τελευταίο εξάμηνο
ΣΥΓΚΡΙΤΙΚΟ ΓΡΑΦΗΜΑ ΙΑΝΟΥΑΡΙΟΣ 2011 - ΦΕΒΡΟΥΑΡΙΟΣ 2018

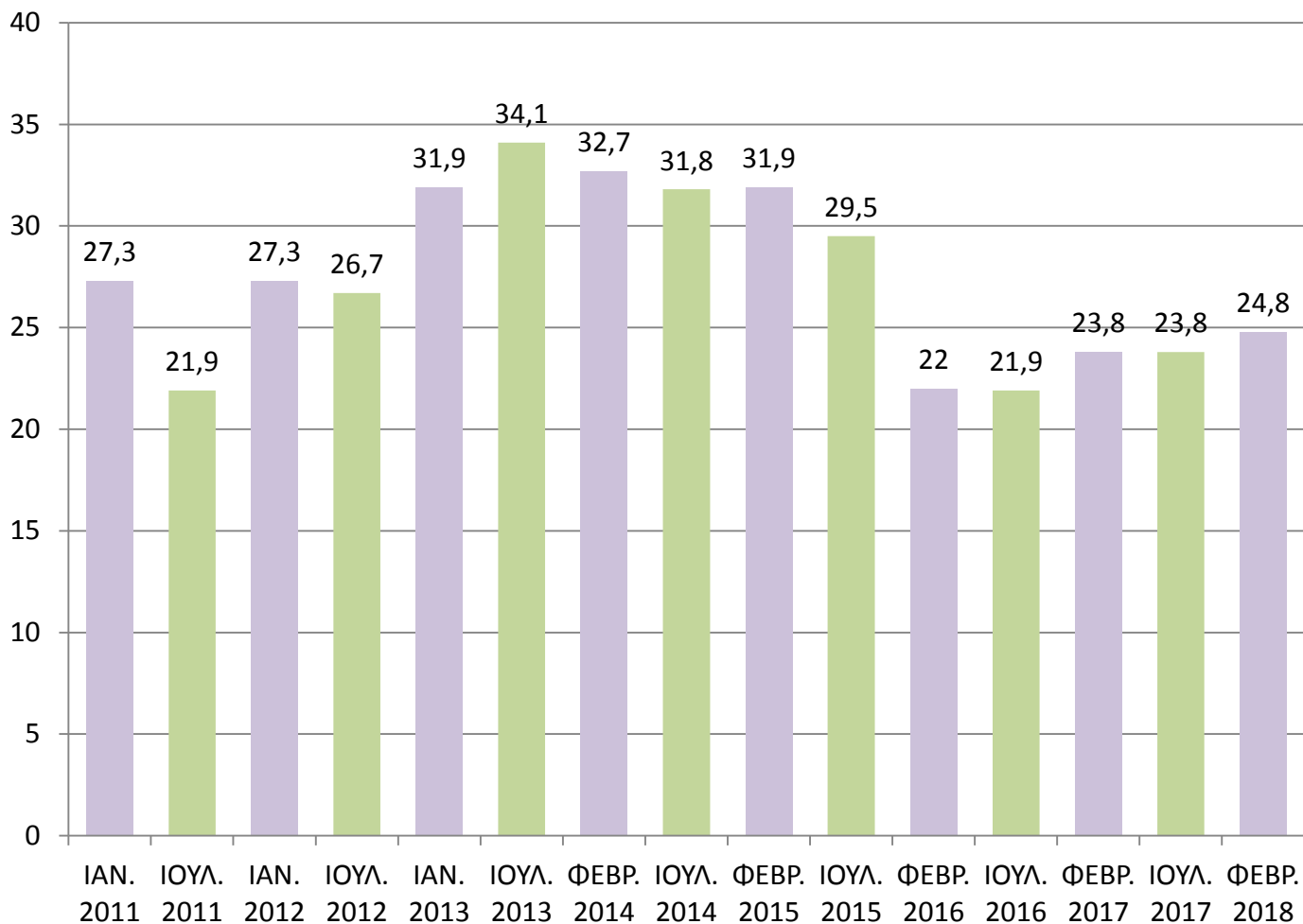

Πολλές από τις επιχειρήσεις μας ανέφεραν ότι δυσκολεύονται πλέον να ανταποκριθούν στην κάλυψη βασικών υποχρεώσεων. Εσείς, κατά το τελευταίο εξάμηνο έχετε καθυστερημένες οφειλές...

... σε τράπεζες;

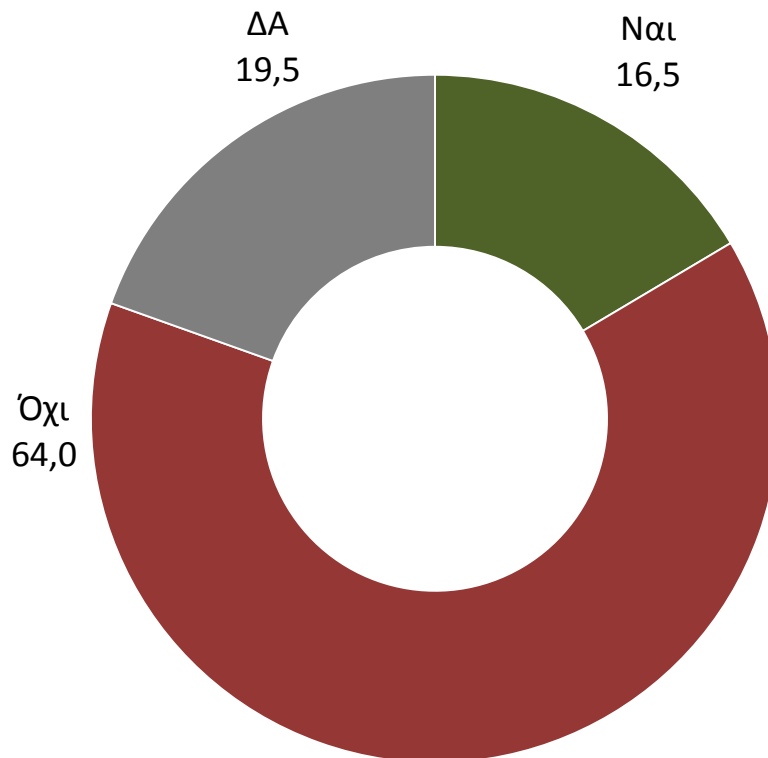

Πολλές από τις επιχειρήσεις μας ανέφεραν ότι δυσκολεύονται πλέον να ανταποκριθούν στην κάλυψη βασικών υποχρεώσεων. Εσείς, κατά το τελευταίο εξάμηνο έχετε καθυστερημένες οφειλές...

-Ανά κατηγορία -

... σε τράπεζες;

	ΚΛΑΔΟΣ			ΕΤΗ ΛΕΙΤΟΥΡΓΙΑΣ				Ετήσιος τζίρος			
	Εμπόριο	Μεταποίηση	Υπηρεσίες	έως 5 χρόνια	5-10 χρόνια	10-15 χρόνια	15 χρόνια και άνω	Έως 50.000	50.000-100.000	100.000-300.000	Πάνω από 300.000
Ναι	17,9	16,8	14,9	6,0	7,3	11,4	18,1	14,8	18,9	19,0	18,4
Όχι	62,7	63,5	65,6	66,0	69,1	70,9	62,9	63,4	62,7	63,9	64,9
ΔΑ	19,4	19,7	19,5	28,0	23,6	17,7	19,0	21,8	18,4	17,1	16,7

	ΠΕΡΙΟΧΗ		ΑΡΙΘΜΟΣ ΕΡΓΑΖΟΜΕΝΩΝ				
	Αττική	Υπόλοιπη Ελλάδα	Χωρίς προσωπικό	1 άτομο	2-3 άτομα	4-5 άτομα	Πάνω από 5 άτομα
Ναι	12,8	18,5	12,3	15,0	16,7	22,5	22,1
Όχι	68,0	61,7	62,7	64,4	67,9	62,7	60,0
ΔΑ	19,2	19,8	25,0	20,6	15,4	14,8	17,9

Η επιχείρησή σας έχει κάποιο δάνειο σε τράπεζα;

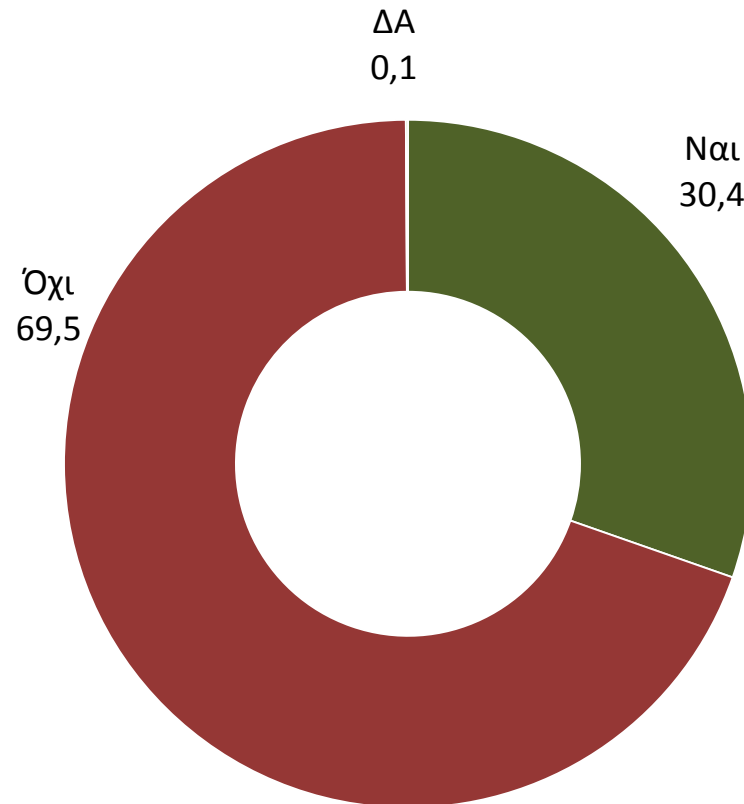

Η επιχείρησή σας έχει κάποιο δάνειο σε τράπεζα;
-Ανά κατηγορία -

	ΚΛΑΔΟΣ			ΕΤΗ ΛΕΙΤΟΥΡΓΙΑΣ				Ετήσιος τζίρος			
	Εμπόριο	Μεταποίηση	Υπηρεσίες	έως 5 χρόνια	5-10 χρόνια	10-15 χρόνια	15 χρόνια και άνω	Έως 50.000	50.000-100.000	100.000-300.000	Πάνω από 300.000
Ναι	28,8	36,9	27,8	8,0	16,4	34,2	32,3	25,3	25,9	37,3	56,1
Όχι	71,2	62,7	72,2	92,0	83,6	65,8	67,6	74,4	74,1	62,7	43,9
ΔΑ	0,0	0,4	0,0	0,0	0,0	0,0	0,1	0,3	0,0	0,0	0,0

	ΠΕΡΙΟΧΗ		ΑΡΙΘΜΟΣ ΕΡΓΑΖΟΜΕΝΩΝ				
	Αττική	Υπόλοιπη Ελλάδα	Χωρίς προσωπικό	1 άτομο	2-3 άτομα	4-5 άτομα	Πάνω από 5 άτομα
Ναι	28,1	31,6	20,5	20,6	32,5	46,1	50,3
Όχι	71,6	68,4	79,1	79,4	67,5	53,9	49,7
ΔΑ	0,3	0,0	0,4	0,0	0,0	0,0	0,0

Η επιχείρησή σας έχει κάποιο δάνειο σε τράπεζα; ΣΥΓΚΡΙΣΗ ΜΕ ΠΡΟΗΓΟΥΜΕΝΗ ΕΡΕΥΝΑ

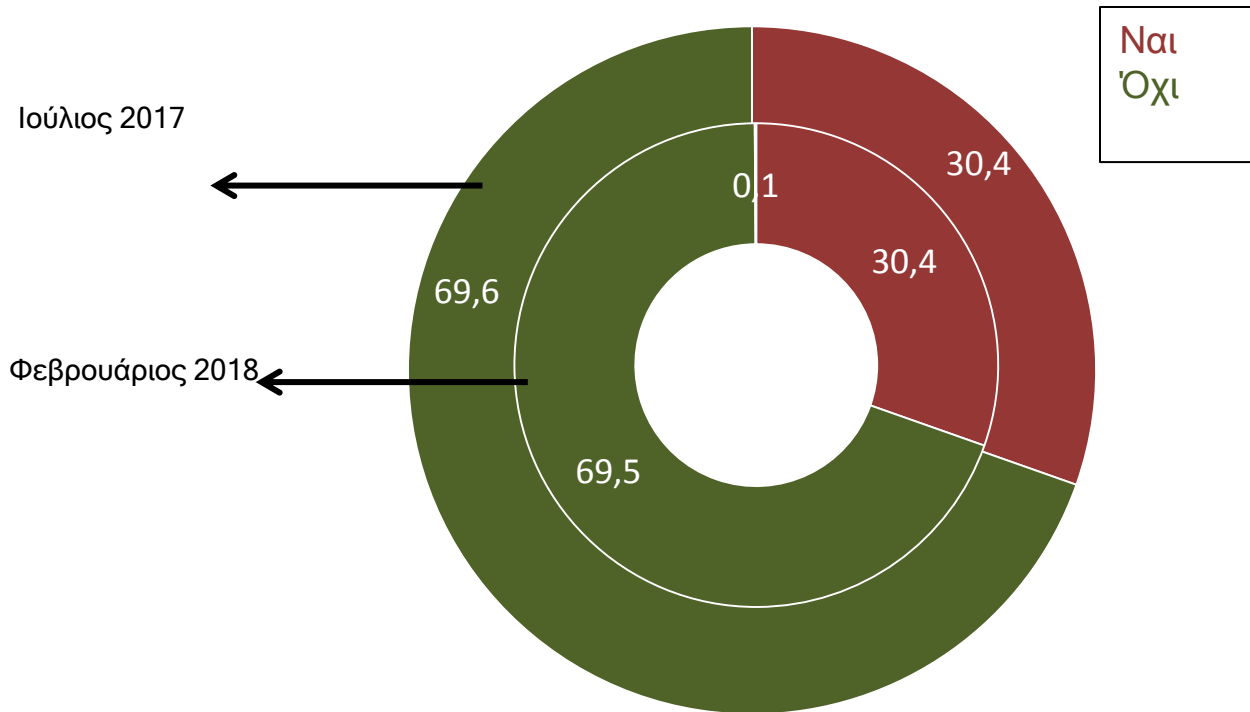

Εχετε καθυστερημένες οφειλές σε τράπεζες;
ΒΑΣΗ: Όσοι έχουν δάνειο σε τράπεζα

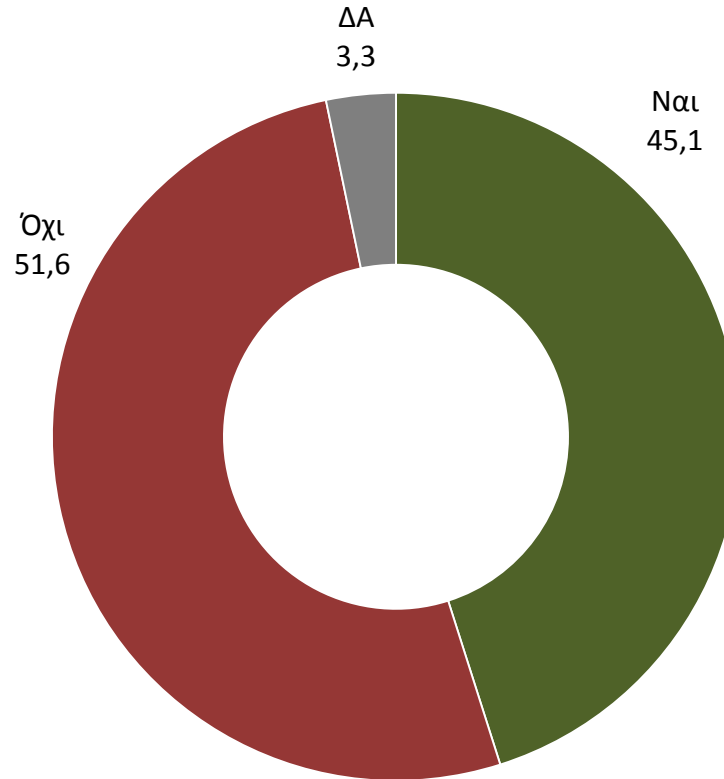

Πολλές από τις επιχειρήσεις μας ανέφεραν ότι δυσκολεύονται πλέον να ανταποκριθούν στην κάλυψη βασικών υποχρεώσεων.
Εσείς, κατά το τελευταίο εξάμηνο έχετε καθυστερημένες οφειλές...
ΣΥΓΚΕΝΤΡΩΤΙΚΟ ΓΡΑΦΗΜΑ

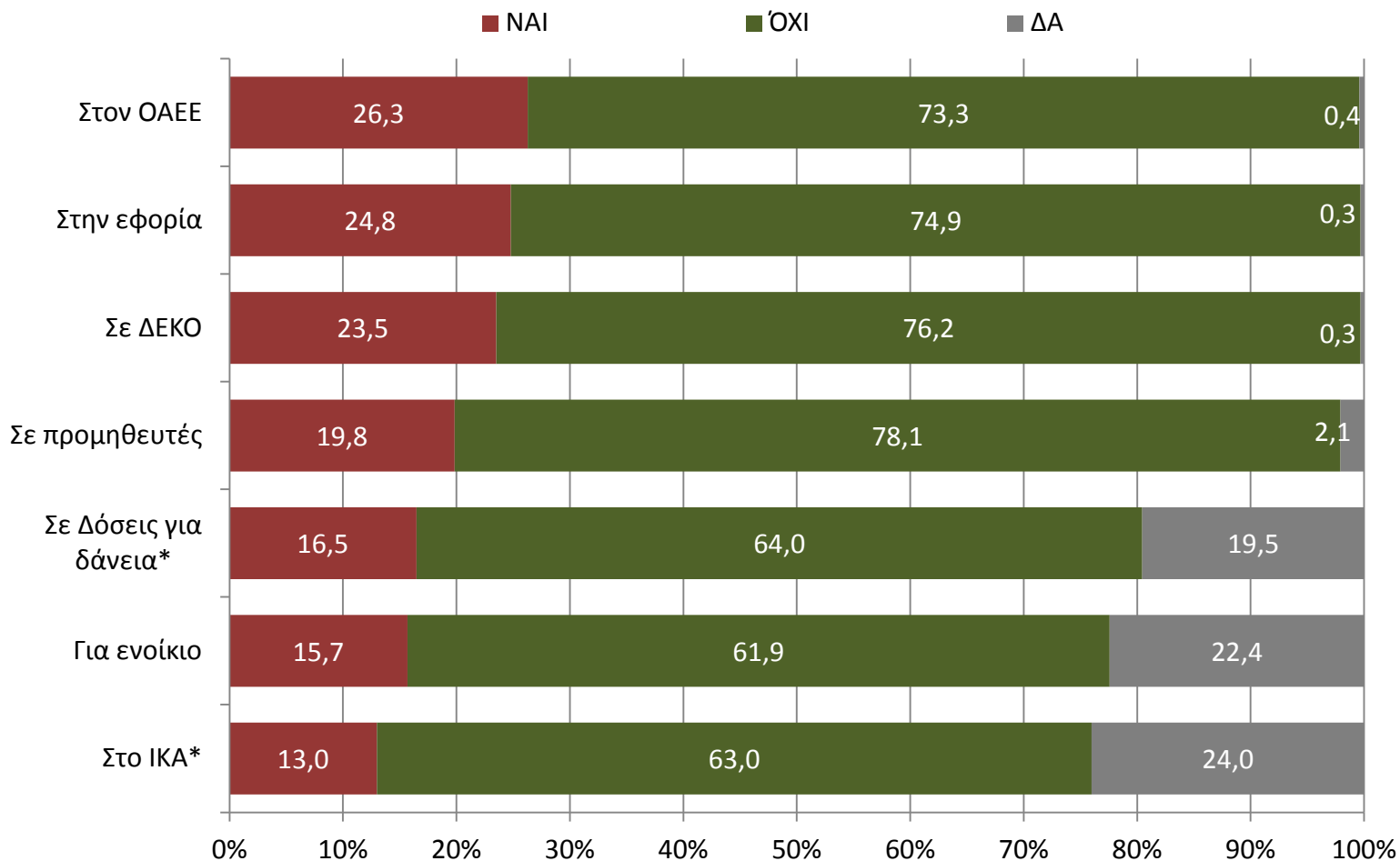

* Στο σύνολο των επιχειρήσεων

Πολλές από τις επιχειρήσεις μας ανέφεραν ότι δυσκολεύονται πλέον να ανταποκριθούν στην κάλυψη βασικών υποχρεώσεων. Εσείς, κατά το τελευταίο εξάμηνο έχετε καθυστερημένες οφειλές...

ΣΥΓΚΡΙΣΗ ΣΤΟΙΧΕΙΩΝ ΙΟΥΛΙΟΣ 2017- ΦΕΒΡΟΥΑΡΙΟΣ 2018



* Στο σύνολο των επιχειρήσεων

Εκτιμάτε ότι το 2018 θα μπορέσετε να ανταποκριθείτε: στις φορολογικές σας υποχρεώσεις; (ΦΠΑ, ΦΜΥ κλπ)

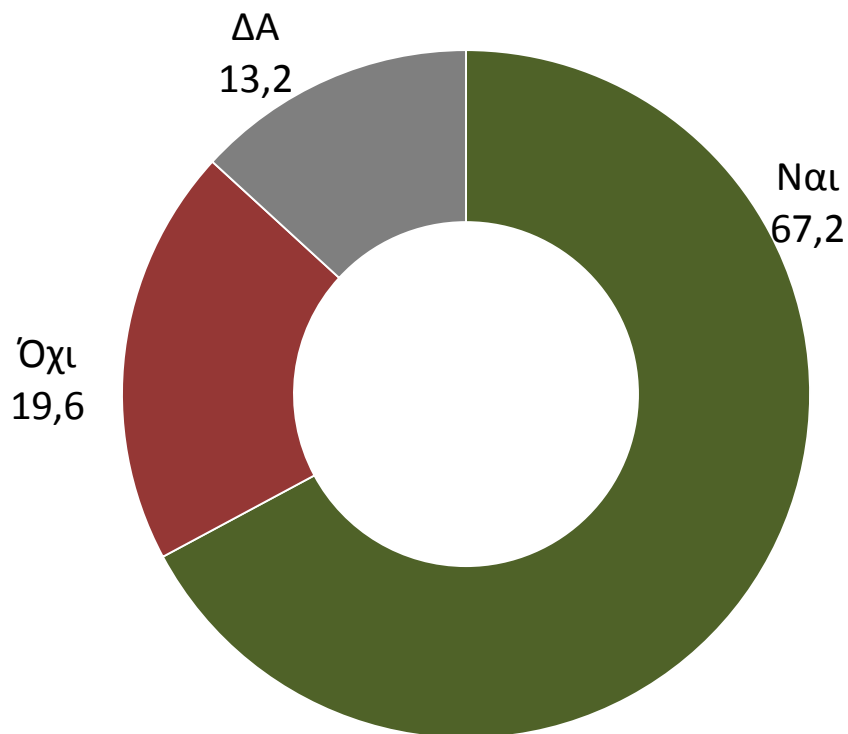

	Φεβρ. 2016	Ιουλ. 2016	Φεβρ. 2017	Ιουλ. 2017
Ναι	39,4	55,3	51,4	62,4
Όχι	37,6	30,9	33,2	23,7
Δεν γνωρίζω τις νέες ρυθμίσεις	13,2	-	-	
ΔΑ	9,8	13,8	15,4	13,9

Εκτιμάτε ότι το 2018 θα μπορέσετε να ανταποκριθείτε: στις φορολογικές σας υποχρεώσεις; (ΦΠΑ, ΦΜΥ κλπ)
-Ανά κατηγορία -

	ΚΛΑΔΟΣ			ΕΤΗ ΛΕΙΤΟΥΡΓΙΑΣ				Ετήσιος τζίρος			
	Εμπόριο	Μεταποίηση	Υπηρεσίες	έως 5 χρόνια	5-10 χρόνια	10-15 χρόνια	15 χρόνια και άνω	Έως 50.000	50.000-100.000	100.000-300.000	Πάνω από 300.000
Ναι	65,6	71,3	66,1	68,0	76,4	74,7	65,8	60,8	68,7	72,8	80,7
Όχι	19,7	18,0	20,6	22,0	16,4	11,4	20,6	23,8	20,9	15,2	12,3
ΔΑ	14,7	10,7	13,3	10,0	7,2	13,9	13,6	15,4	10,4	12,0	7,0

	ΠΕΡΙΟΧΗ		ΑΡΙΘΜΟΣ ΕΡΓΑΖΟΜΕΝΩΝ				
	Αττική	Υπόλοιπη Ελλάδα	Χωρίς προσωπικό	1 άτομο	2-3 άτομα	4-5 άτομα	Πάνω από 5 άτομα
Ναι	68,0	66,7	63,8	67,2	63,0	69,6	78,6
Όχι	20,2	19,3	22,0	19,0	22,8	14,7	14,5
ΔΑ	11,8	14,0	14,2	13,8	14,2	15,7	6,9

Εκτιμάτε ότι το 2018 θα μπορέσετε να ανταποκριθείτε: στις ασφαλιστικές σας υποχρεώσεις;

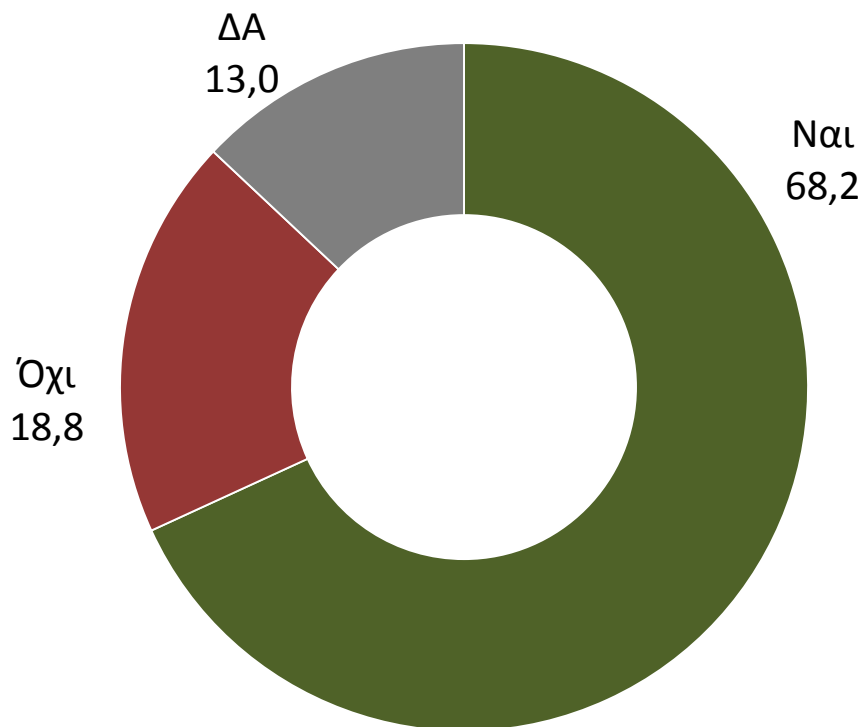

	Φεβρ. 2016	Ιουλ. 2016	Φεβρ. 2017	Ιουλ. 2017
Ναι	41,5	55,4	54,7	64,2
Όχι	36,1	31,6	30,5	23,2
Δεν γνωρίζω τις νέες ρυθμίσεις	12,6	-	-	-
ΔΑ	9,8	13,1	14,8	12,6

Εκτιμάτε ότι το 2018 θα μπορέσετε να ανταποκριθείτε: στις ασφαλιστικές σας υποχρεώσεις;
-Ανά κατηγορία -

	ΚΛΑΔΟΣ			ΕΤΗ ΛΕΙΤΟΥΡΓΙΑΣ				Ετήσιος τζίρος			
	Εμπόριο	Μεταποίηση	Υπηρεσίες	έως 5 χρόνια	5-10 χρόνια	10-15 χρόνια	15 χρόνια και άνω	Έως 50.000	50.000-100.000	100.000-300.000	Πάνω από 300.000
Ναι	66,7	71,3	67,6	64,0	78,2	74,7	67,1	61,9	72,1	71,5	79,8
Όχι	18,4	18,9	19,3	26,0	14,5	12,7	19,4	22,7	18,4	15,8	13,2
ΔΑ	14,9	9,8	13,1	10,0	7,3	12,6	13,5	15,4	9,5	12,7	7,0

	ΠΕΡΙΟΧΗ		ΑΡΙΘΜΟΣ ΕΡΓΑΖΟΜΕΝΩΝ				
	Αττική	Υπόλοιπη Ελλάδα	Χωρίς προσωπικό	1 άτομο	2-3 άτομα	4-5 άτομα	Πάνω από 5 άτομα
Ναι	68,9	67,8	62,7	72,1	62,6	72,5	77,9
Όχι	19,1	18,7	22,0	15,0	23,2	13,7	15,9
ΔΑ	12,0	13,5	15,3	12,9	14,2	13,8	6,2

Ποιο είναι το εκτιμώμενο συνολικό ποσό οφειλών που είχατε μέχρι τέλους του 2017;

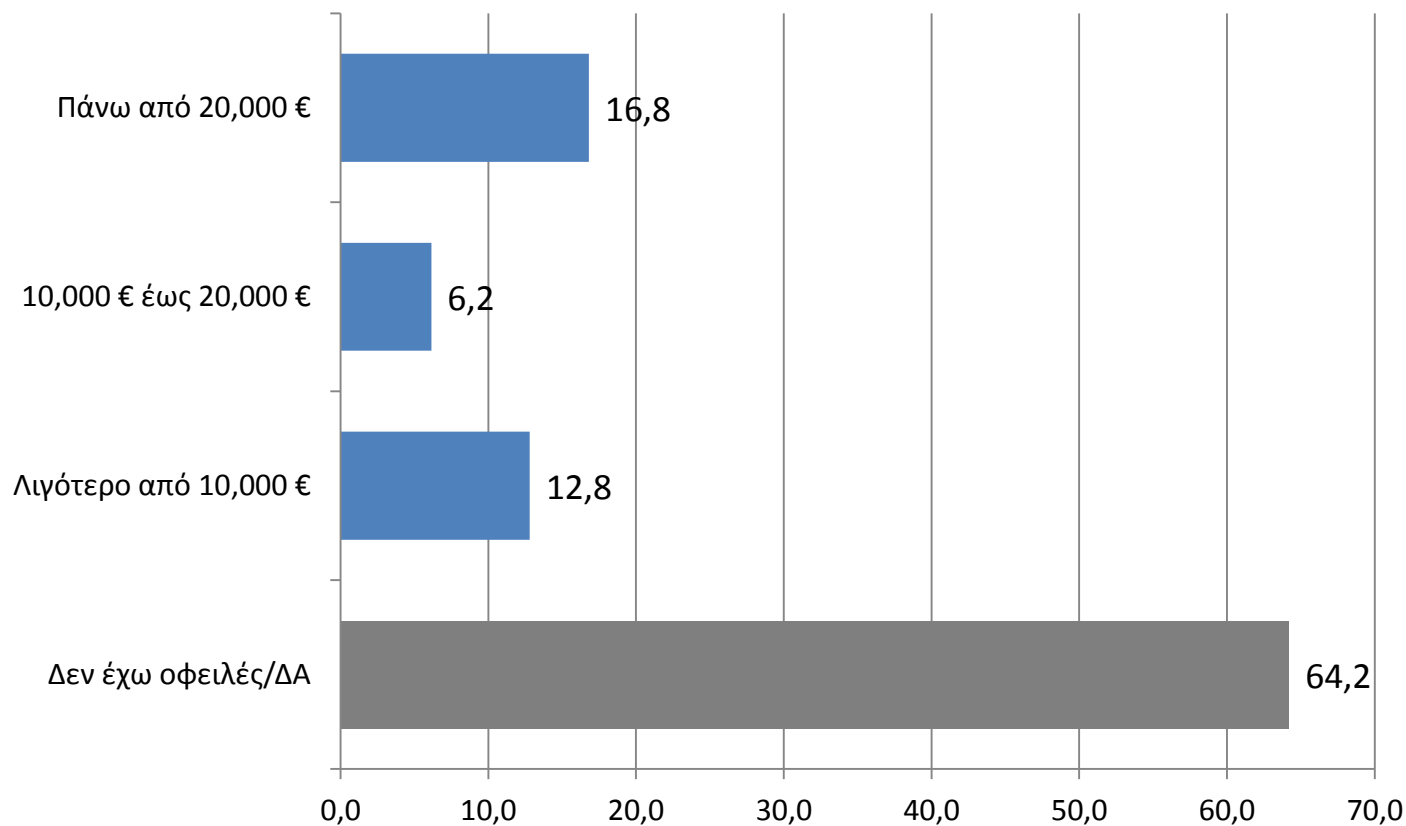

	Ιουλ. 2017
Πάνω από 20,000 ευρώ	17,5
10.000-20.000 ευρώ	9,8
Λιγότερο από 10.000 ευρώ	17,7
Δεν έχω οφειλές/ ΔΑ	55,0

Ποιο είναι το εκτιμώμενο συνολικό ποσό οφειλών που είχατε μέχρι τέλους του 2017;
-Ανά κατηγορία -

	ΚΛΑΔΟΣ			ΕΤΗ ΛΕΙΤΟΥΡΓΙΑΣ				Ετήσιος τζίρος			
	Εμπόριο	Μεταποίηση	Υπηρεσίες	έως 5 χρόνια	5-10 χρόνια	10-15 χρόνια	15 χρόνια και άνω	Έως 50.000	50.000-100.000	100.000-300.000	Πάνω από 300.000
Πάνω από 20,000 €	14,4	20,5	17,0	10,0	9,1	10,1	18,5	16,5	15,9	17,1	24,6
10,000 € έως 20,000 €	6,1	5,3	6,7	6,0	12,7	8,9	5,5	7,0	7,5	4,4	6,1
Λιγότερο από 10,000 €	13,9	9,8	13,6	20,0	14,5	20,3	11,4	15,4	12,9	15,2	2,6
Δεν έχω οφειλές /ΔΑ	65,6	64,3	62,7	64,0	63,6	60,8	64,5	61,1	63,7	63,3	66,7

	ΠΕΡΙΟΧΗ		ΑΡΙΘΜΟΣ ΕΡΓΑΖΟΜΕΝΩΝ				
	Αττική	Υπόλοιπη Ελλάδα	Χωρίς προσωπικό	1 άτομο	2-3 άτομα	4-5 άτομα	Πάνω από 5 άτομα
Πάνω από 20,000 €	13,4	18,8	16,8	12,1	15,0	23,5	23,4
10,000 € έως 20,000 €	7,1	5,6	7,1	7,3	6,1	3,9	4,1
Λιγότερο από 10,000 €	12,8	12,8	17,5	14,2	12,2	9,8	4,8
Δεν έχω οφειλές	66,7	62,8	58,6	66,4	66,6	62,8	67,6

Σκέφτεστε να κάνετε αίτηση υπαγωγής στον εξωδικαστικό μηχανισμό ρύθμισης οφειλών ή στη ρύθμιση των 120 δόσεων;

-Βάση: Όσοι δηλώνουν ποσό οφειλών-

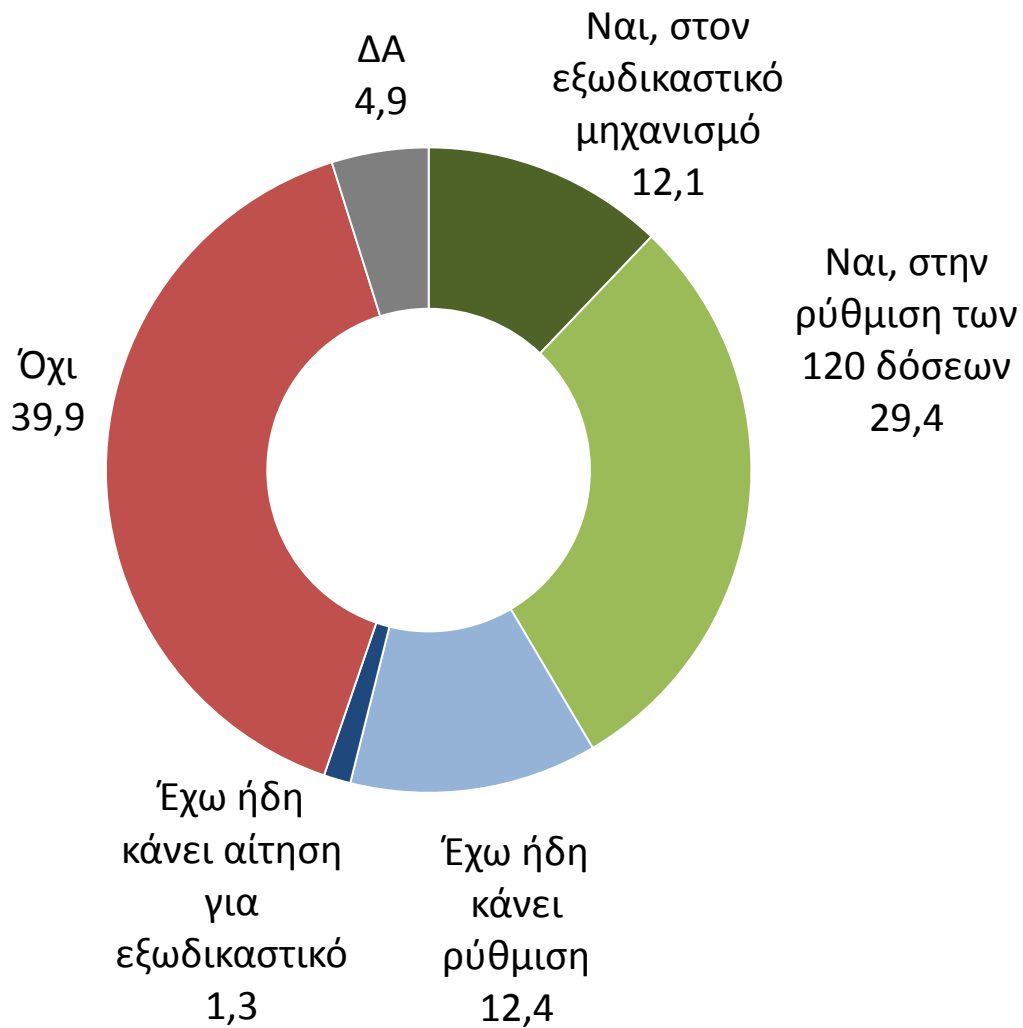

Σκέφτεστε να κάνετε αίτηση υπαγωγής στον εξωδικαστικό μηχανισμό ρύθμισης οφειλών;
-Βάση: Όσοι δηλώνουν ποσό οφειλών-
-Ανά κατηγορία -

	ΚΛΑΔΟΣ			ΕΤΗ ΛΕΙΤΟΥΡΓΙΑΣ				Ετήσιος τζίρος			
	Εμπόριο	Μεταποίηση	Υπηρεσίες	έως 5 χρόνια	5-10 χρόνια	10-15 χρόνια	15 χρόνια και άνω	Έως 50.000	50.000-100.000	100.000-300.000	Πάνω από 300.000
Ναι, στον εξωδικαστικό μηχανισμό	16,9	10,1	8,9	5,6	4,8	9,4	13,4	9,9	14,9	16,9	7,5
Ναι, στην ρύθμιση των 120 δόσεων	22,8	36,0	31,5	22,2	38,1	40,6	27,8	34,1	25,7	32,2	15,0
Έχω ήδη κάνει ρύθμιση	10,3	13,5	13,7	11,1	9,5	3,1	13,7	13,7	9,5	10,2	20,0
Έχω ήδη κάνει αίτηση για εξωδικαστικό	0,0	3,4	1,4	0,0	0,0	0,0	1,7	0,0	0,0	3,4	7,5
Όχι	44,1	32,6	40,4	55,6	42,9	46,9	38,1	36,3	45,9	35,6	50,0
ΔΑ	5,9	4,5	4,1	5,6	4,8	0,0	5,4	6,0	4,1	1,7	0,0

	ΠΕΡΙΟΧΗ		ΑΡΙΘΜΟΣ ΕΡΓΑΖΟΜΕΝΩΝ				
	Αττική	Υπόλοιπη Ελλάδα	Χωρίς προσωπικό	1 άτομο	2-3 άτομα	4-5 άτομα	Πάνω από 5 άτομα
Ναι, στον εξωδικαστικό μηχανισμό	7,3	14,6	9,6	10,8	14,0	18,4	12,2
Ναι, στην ρύθμιση των 120 δόσεων	36,3	25,9	33,0	33,7	27,9	21,1	22,4
Έχω ήδη κάνει ρύθμιση	11,3	13,0	13,9	14,5	9,3	7,9	14,3
Έχω ήδη κάνει αίτηση για εξωδικαστικό	0,8	1,6	0,0	0,0	0,0	5,3	6,1
Όχι	37,1	41,3	37,4	36,1	43,0	47,4	40,8
ΔΑ	7,3	3,6	6,1	4,8	5,8	0,0	4,1

Μήπως αντιμετωπίσατε κατάσχεση καταθέσεων ή δέσμευση λογαριασμών λόγω οφειλών το προηγούμενο εξάμηνο;

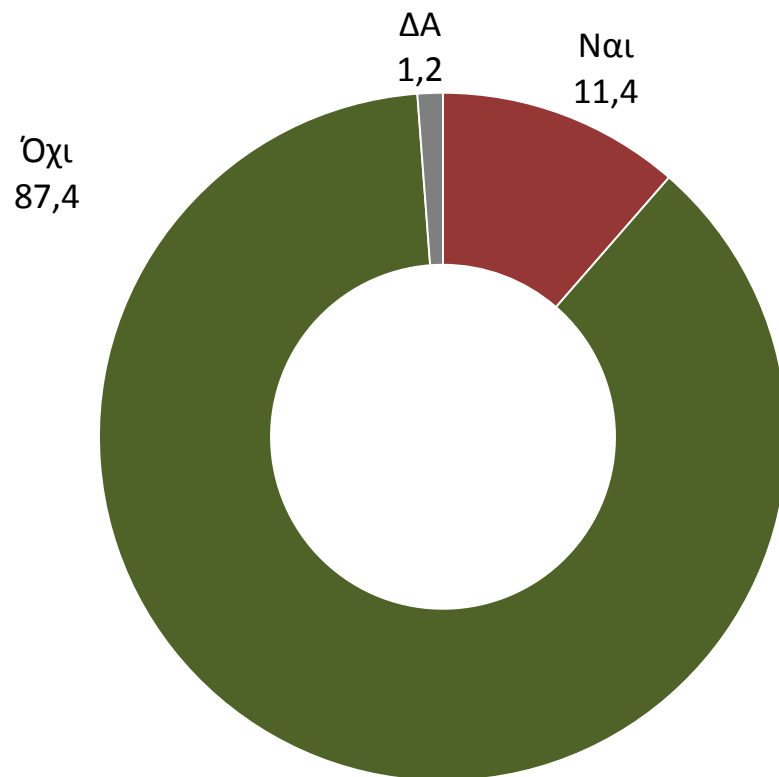

	Ιουλ. 2016	Φεβρ. 2017	Ιουλ. 2017
Ναι	7,2	9,6	9,2
Όχι	92,8	89,8	89,5
ΔΑ	-	0,7	1,3

Μήπως αντιμετωπίσατε κατάσχεση καταθέσεων ή δέσμευση λογαριασμών λόγω οφειλών
το προηγούμενο εξάμηνο;
-Ανά κατηγορία -

	ΚΛΑΔΟΣ			ΕΤΗ ΛΕΙΤΟΥΡΓΙΑΣ				Ετήσιος τζίρος			
	Εμπόριο	Μεταποίηση	Υπηρεσίες	έως 5 χρόνια	5-10 χρόνια	10-15 χρόνια	15 χρόνια και άνω	Έως 50.000	50.000- 100.000	100.000- 300.000	Πάνω από 300.000
Ναι	11,2	15,6	9,0	10,0	7,3	10,1	11,9	11,9	10,4	12,0	13,2
Όχι	88,0	81,6	90,5	90,0	90,9	89,9	86,7	86,8	88,6	87,3	86,0
ΔΑ	0,8	2,8	0,5	0,0	1,8	0,0	1,4	1,3	1,0	0,7	0,8

	ΠΕΡΙΟΧΗ		ΑΡΙΘΜΟΣ ΕΡΓΑΖΟΜΕΝΩΝ				
	Αττική	Υπόλοιπη Ελλάδα	Χωρίς προσωπικό	1 άτομο	2-3 άτομα	4-5 άτομα	Πάνω από 5 άτομα
Ναι	8,7	12,9	9,7	11,3	11,0	13,7	13,8
Όχι	90,7	85,5	88,8	87,9	87,4	86,3	84,8
ΔΑ	0,6	1,6	1,5	0,8	1,6	0,0	1,4

ΑΝΗΣΥΧΙΑ ΓΙΑ ΝΕΑ ΛΟΥΚΕΤΑ

Με τις υπάρχουσες σήμερα συνθήκες και με τις προοπτικές της κρίσης όπως διαμορφώνονται, θεωρείτε πιθανό ή όχι το ενδεχόμενο η επιχείρησή σας να έχει σοβαρό πρόβλημα λειτουργίας το επόμενο διάστημα σε βαθμό που θα κινδυνεύει να κλείσει;

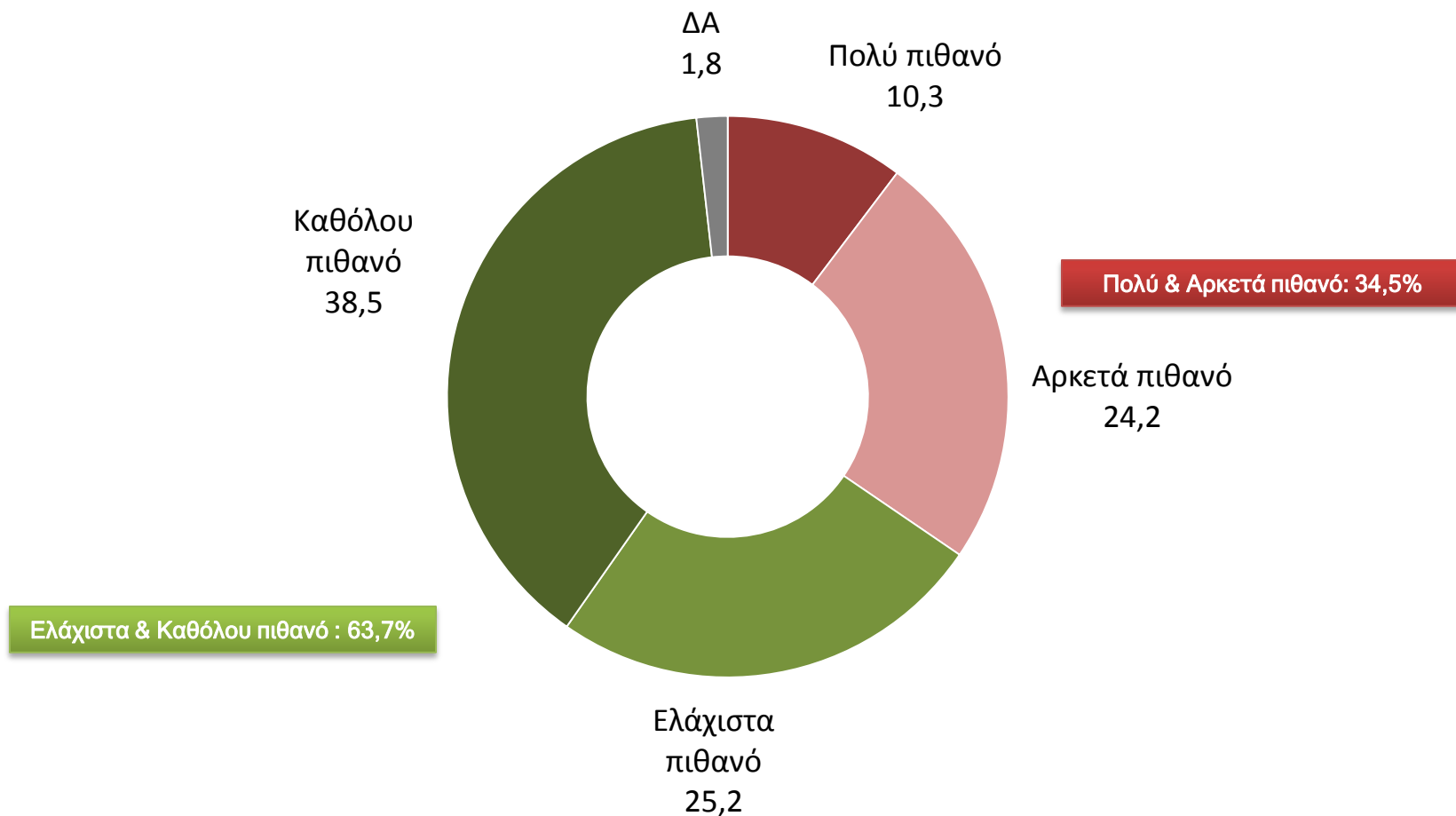

Θεωρούν πιθανό το ενδεχόμενο η επιχείρησή τους να έχει σοβαρό πρόβλημα λειτουργίας το επόμενο διάστημα σε βαθμό που θα κινδυνεύει να κλείσει

-Ανά κατηγορία -

■ Πολύ πιθανό

■ Αρκετά πιθανό

Σύνολο

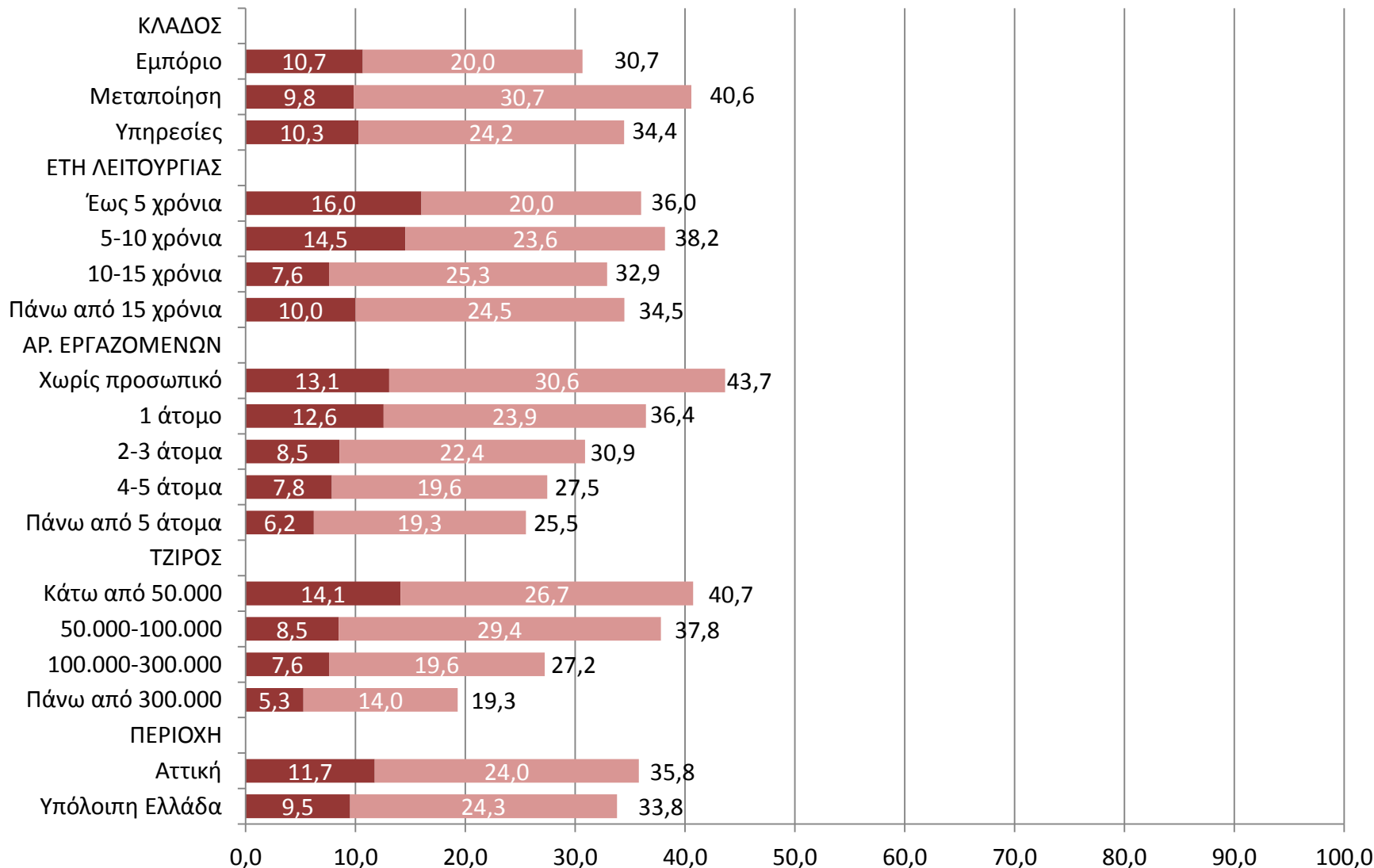

ΦΟΒΟΣ ΓΙΑ ΕΝΔΕΧΟΜΕΝΟ ΚΛΕΙΣΙΜΟ ΤΗΣ ΕΠΙΧΕΙΡΗΣΗΣ
ΣΥΓΚΡΙΤΙΚΟ ΓΡΑΦΗΜΑ
ΙΟΥΛΙΟΣ 2010 - ΦΕΒΡΟΥΑΡΙΟΣ 2018

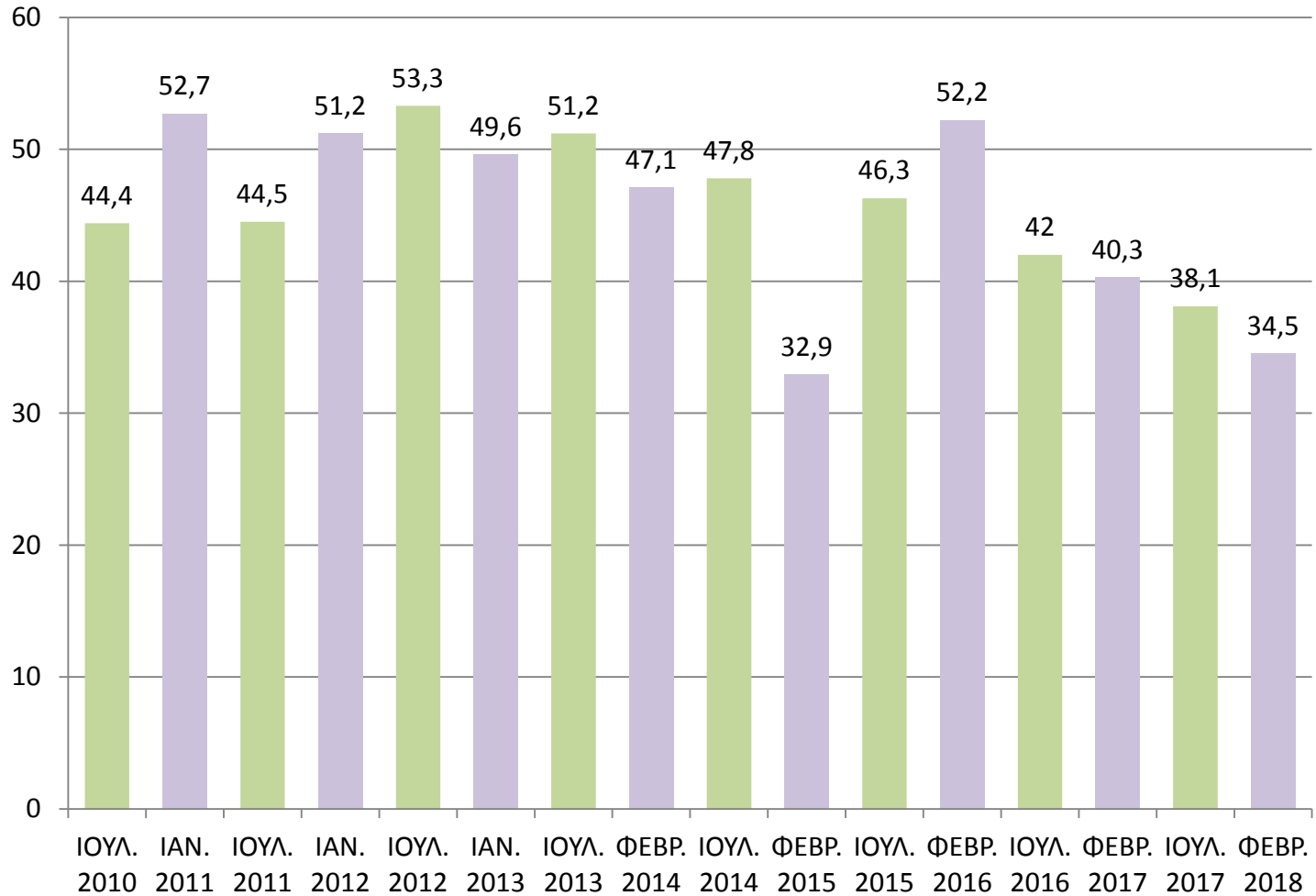

Χρονικά πού τοποθετείτε αυτό το ενδεχόμενο;

-Βάση: Όσοι θεωρούν πιθανό το ενδεχόμενο η επιχείρησή τους να έχει σοβαρό πρόβλημα λειτουργίας το επόμενο διάστημα σε βαθμό που θα κινδυνεύει να κλείσει -

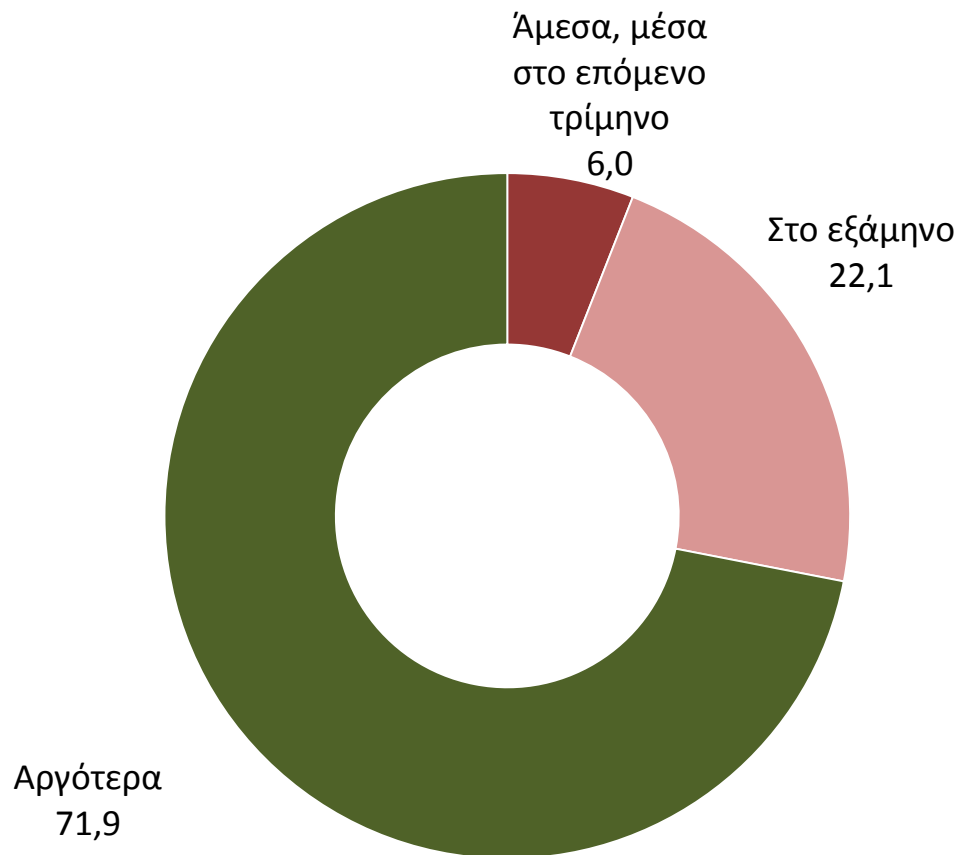

Χρονικά πού τοποθετείτε αυτό το ενδεχόμενο;

-Βάση: Όσοι θεωρούν πιθανό το ενδεχόμενο η επιχείρησή τους να έχει σοβαρό πρόβλημα λειτουργίας το επόμενο διάστημα σε βαθμό που θα κινδυνεύει να κλείσει -

-Ανά κατηγορία -

	ΚΛΑΔΟΣ			ΕΤΗ ΛΕΙΤΟΥΡΓΙΑΣ				Ετήσιος τζίρος			
	Εμπόριο	Μεταποίηση	Υπηρεσίες	έως 5 χρόνια	5-10 χρόνια	10-15 χρόνια	15 χρόνια και άνω	Έως 50.000	50.000-100.000	100.000-300.000	Πάνω από 300.000
Άμεσα, μέσα στο επόμενο τρίμηνο	8,3	4,1	5,4	0,0	9,5	4,2	6,3	6,7	6,8	2,4	0,0
Στο εξάμηνο	27,5	23,7	16,3	27,8	14,3	29,2	21,7	25,7	18,9	14,6	23,8
Αργότερα	64,2	72,2	78,3	72,2	76,2	66,6	72,0	67,6	74,3	83,0	76,2

	ΠΕΡΙΟΧΗ		ΑΡΙΘΜΟΣ ΕΡΓΑΖΟΜΕΝΩΝ				
	Αττική	Υπόλοιπη Ελλάδα	Χωρίς προσωπικό	1 άτομο	2-3 άτομα	4-5 άτομα	Πάνω από 5 άτομα
Άμεσα, μέσα στο επόμενο τρίμηνο	4,2	7,0	8,3	3,4	5,4	11,1	2,8
Στο εξάμηνο	28,3	18,6	27,5	27,0	16,2	11,1	13,9
Αργότερα	67,5	74,4	64,2	69,6	78,4	77,8	83,3

ΗΛΕΚΤΡΟΝΙΚΕΣ ΣΥΝΑΜΜΑΓΕΣ

Για τις συναλλαγές σας με πελάτες και προμηθευτές, η επιχείρησή σας διαθέτει e-banking;

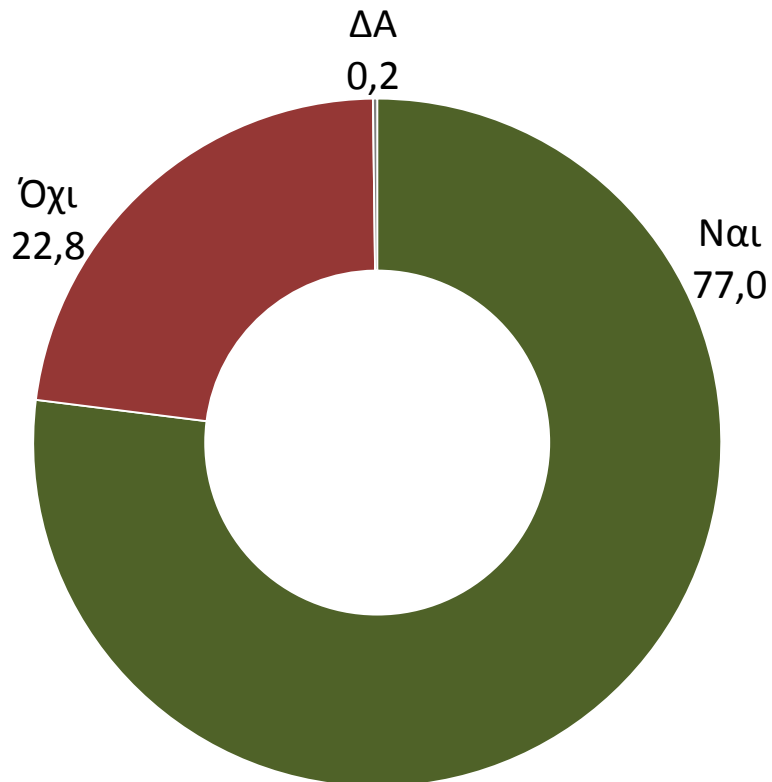

	Φεβρ. 2016	Ιουλ. 2016	Φεβρ. 2017	Ιουλ. 2017
Ναι	61,2	66,4	68,8	71,0
Όχι	38,2	33,2	30,2	28,7
ΔΑ	0,6	0,4	1,0	0,3

Για τις συναλλαγές σας με πελάτες και προμηθευτές, η επιχείρησή σας διαθέτει e-banking;
-Ανά κατηγορία -

	ΚΛΑΔΟΣ			ΕΤΗ ΛΕΙΤΟΥΡΓΙΑΣ				Ετήσιος τζίρος			
	Εμπόριο	Μεταποίηση	Υπηρεσίες	έως 5 χρόνια	5-10 χρόνια	10-15 χρόνια	15 χρόνια και άνω	Έως 50.000	50.000-100.000	100.000-300.000	Πάνω από 300.000
Ναι	76,0	80,3	75,8	84,0	81,8	77,2	76,2	68,7	82,6	84,8	91,2
Όχι	24,0	19,7	23,7	16,0	18,2	22,8	23,5	31,1	17,4	15,2	8,8
ΔΑ	0,0	0,0	0,5	0,0	0,0	0,0	0,3	0,2	0,0	0,0	0,0

	ΠΕΡΙΟΧΗ		ΑΡΙΘΜΟΣ ΕΡΓΑΖΟΜΕΝΩΝ				
	Αττική	Υπόλοιπη Ελλάδα	Χωρίς προσωπικό	1 άτομο	2-3 άτομα	4-5 άτομα	Πάνω από 5 άτομα
Ναι	74,9	78,2	62,7	73,7	82,5	88,2	91,7
Όχι	24,9	21,7	37,3	25,9	17,1	11,8	8,3
ΔΑ	0,2	0,1	0,0	0,4	0,4	0,0	0,0

Έχετε στην επιχείρησή σας μηχανήμα για συναλλαγές με κάρτες (πιστωτικές ή χρεωστικές);

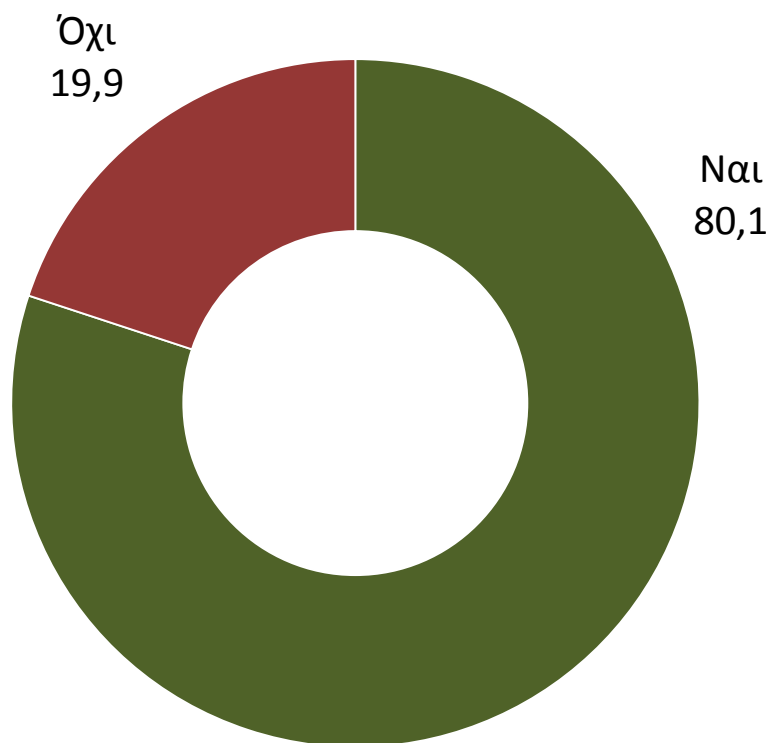

	Φεβρ. 2016	Ιουλ. 2016	Φεβρ. 2017	Ιουλ. 2017
Ναι	39,9	49	52,4	65,3
Όχι	59,9	50,6	47,5	34,6
ΔΑ	0,2	0,4	0,1	0,1

Έχετε στην επιχείρησή σας μηχανήματα για συναλλαγές με κάρτες
(πιστωτικές ή χρεωστικές);
-Ανά κατηγορία -

	ΚΛΑΔΟΣ			ΕΤΗ ΛΕΙΤΟΥΡΓΙΑΣ				Ετήσιος τζίρος			
	Εμπόριο	Μεταποίηση	Υπηρεσίες	έως 5 χρόνια	5-10 χρόνια	10-15 χρόνια	15 χρόνια και άνω	Έως 50.000	50.000-100.000	100.000-300.000	Πάνω από 300.000
Ναι	91,2	52,9	86,4	86,0	83,6	86,1	78,8	78,9	84,1	81,6	72,8
Όχι	8,8	47,1	13,6	14,0	16,4	13,9	21,2	21,1	15,9	18,4	27,2
ΔΑ	0,0	0,0	0,0	0,0	0,0	0,0	0,0	0,0	0,0	0,0	0,0

	ΠΕΡΙΟΧΗ		ΑΡΙΘΜΟΣ ΕΡΓΑΖΟΜΕΝΩΝ				
	Αττική	Υπόλοιπη Ελλάδα	Χωρίς προσωπικό	1 άτομο	2-3 άτομα	4-5 άτομα	Πάνω από 5 άτομα
Ναι	74,3	83,3	76,1	84,2	80,9	79,4	79,3
Όχι	25,7	16,7	23,9	15,8	19,1	20,6	20,7
ΔΑ	0,0	0,0	0,0	0,0	0,0	0,0	0,0

Τι ποσοστό του τζίρου σας κάνετε με ηλεκτρονικές/ τραπεζικές συναλλαγές;
ΒΑΣΗ: Όσοι έχουν μηχανήμα για συναλλαγές με κάρτα

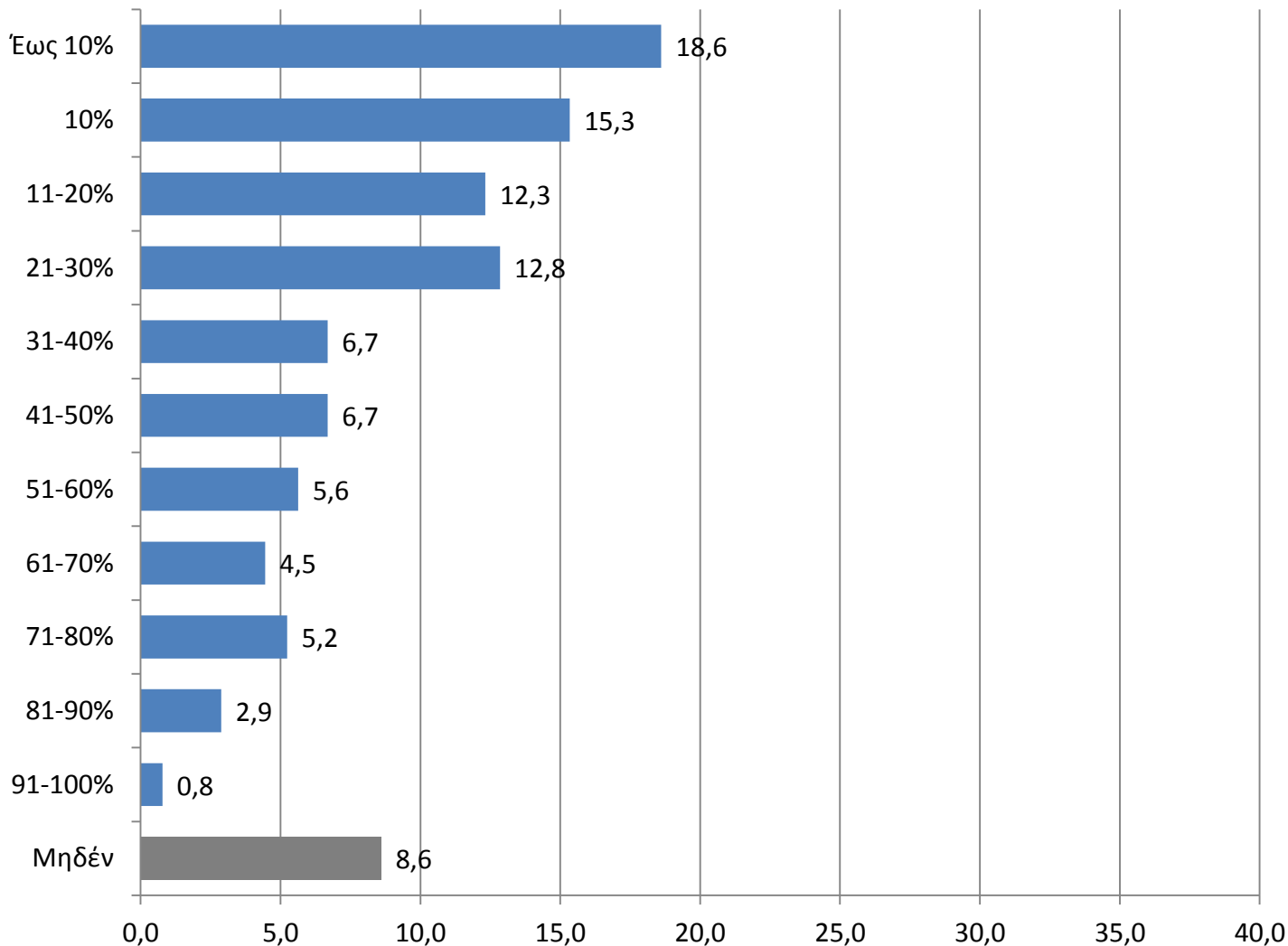

Μ.Ο. Ποσοστού Τζίρου με ηλεκτρονικές συναλλαγές:
28,2%

Πόσο σημαντική θεωρείτε τη θέσπιση ακατάσχετου επιχειρηματικού λογαριασμού για τη διευκόλυνση προώθηση των ηλεκτρονικών συναλλαγών;

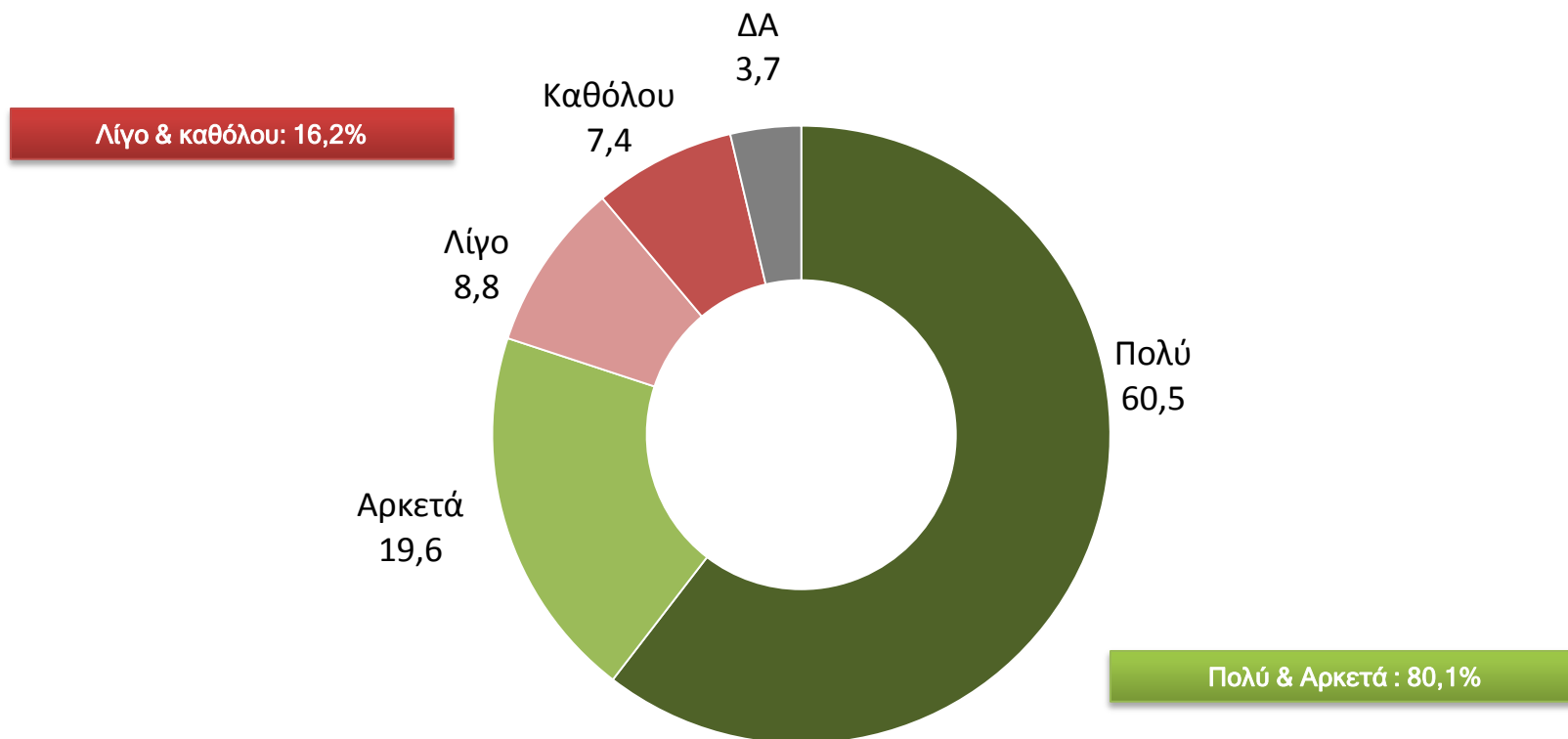

Πόσο σημαντική θεωρείτε τη θέσπιση ακατάσχετου επιχειρηματικού λογαριασμού για τη διευκόλυνση προώθηση των ηλεκτρονικών συναλλαγών;
-Ανά κατηγορία -

	ΚΛΑΔΟΣ			ΕΤΗ ΛΕΙΤΟΥΡΓΙΑΣ				Ετήσιος τζίρος			
	Εμπόριο	Μεταποίηση	Υπηρεσίες	έως 5 χρόνια	5-10 χρόνια	10-15 χρόνια	15 χρόνια και άνω	Έως 50.000	50.000-100.000	100.000-300.000	Πάνω από 300.000
Πολύ	61,1	54,1	64,0	62,0	61,8	58,2	60,5	61,0	62,2	64,6	61,4
Αρκετά	19,7	23,0	17,5	28,0	25,5	21,5	18,6	20,3	18,4	17,1	22,8
Λίγο	9,1	8,6	8,7	6,0	5,5	6,3	9,5	10,1	6,5	5,7	6,1
Καθόλου	7,5	8,2	6,9	4,0	3,6	7,6	7,9	6,4	9,0	10,1	5,3
ΔΑ	2,7	6,1	2,8	0,0	3,6	6,3	3,4	2,2	4,0	2,5	4,4

	ΠΕΡΙΟΧΗ		ΑΡΙΘΜΟΣ ΕΡΓΑΖΟΜΕΝΩΝ				
	Αττική	Υπόλοιπη Ελλάδα	Χωρίς προσωπικό	1 άτομο	2-3 άτομα	4-5 άτομα	Πάνω από 5 άτομα
Πολύ	59,0	61,4	61,9	54,3	60,6	62,7	66,9
Αρκετά	20,2	19,3	19,0	23,5	17,9	15,7	20,0
Λίγο	9,6	8,4	10,4	8,9	8,9	8,8	5,5
Καθόλου	7,9	7,2	5,6	10,5	8,5	8,8	2,8
ΔΑ	3,3	3,7	3,0	2,8	4,1	3,9	4,8

Έχετε εισάγει την τελευταία τριετία κάποιας μορφής σημαντική καινοτομία στην επιχείρησή σας (οργάνωση, προϊόν, πωλήσεις, μηχανογραφικά συστήματα);

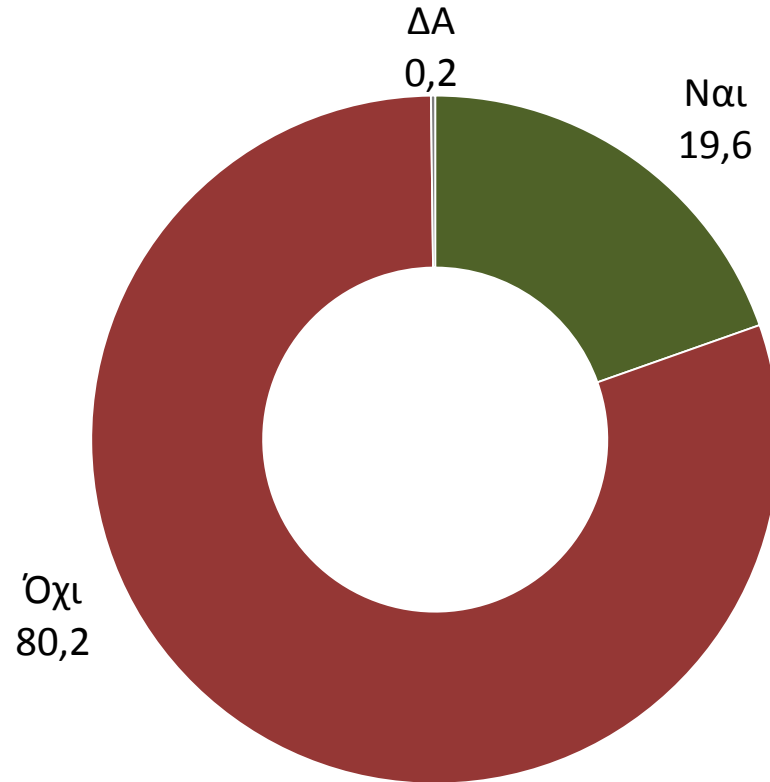

Έχετε εισάγει την τελευταία τριετία κάποιας μορφής σημαντική καινοτομία στην επιχείρησή σας (οργάνωση, προϊόν, πωλήσεις, μηχανογραφικά συστήματα);
-Ανά κατηγορία -

	ΚΛΑΔΟΣ			ΕΤΗ ΛΕΙΤΟΥΡΓΙΑΣ				Ετήσιος τζίρος			
	Εμπόριο	Μεταποίηση	Υπηρεσίες	έως 5 χρόνια	5-10 χρόνια	10-15 χρόνια	15 χρόνια και άνω	Έως 50.000	50.000-100.000	100.000-300.000	Πάνω από 300.000
Ναι	18,4	19,7	20,8	26,0	21,8	21,5	19,0	14,8	25,4	22,2	22,8
Όχι	81,1	80,3	79,2	74,0	78,2	77,2	80,9	84,8	74,6	77,8	77,2
ΔΑ	0,5	0,0	0,0	0,0	0,0	1,3	0,1	0,4	0,0	0,0	0,0

	ΠΕΡΙΟΧΗ		ΑΡΙΘΜΟΣ ΕΡΓΑΖΟΜΕΝΩΝ				
	Αττική	Υπόλοιπη Ελλάδα	Χωρίς προσωπικό	1 άτομο	2-3 άτομα	4-5 άτομα	Πάνω από 5 άτομα
Ναι	21,6	18,5	14,6	15,0	19,1	31,4	29,7
Όχι	78,1	81,3	85,1	85,0	80,5	68,6	70,3
ΔΑ	0,3	0,2	0,3	0,0	0,4	0,0	0,0

Αντιμετωπίζετε αθέμιτο ανταγωνισμό από άλλες επιχειρήσεις του κλάδου;

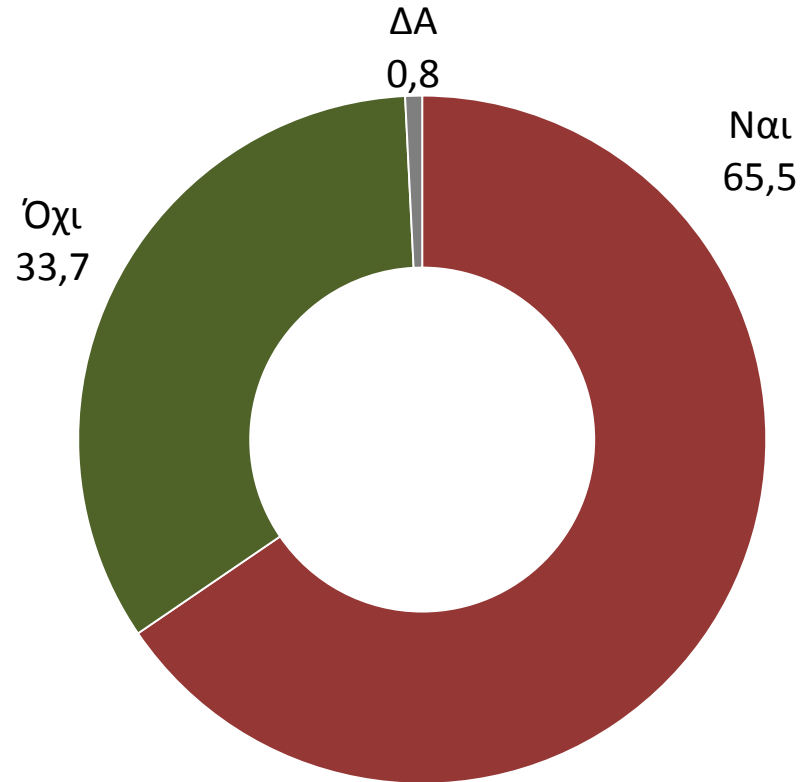

Αντιμετωπίζετε αθέμιτο ανταγωνισμό από άλλες επιχειρήσεις του κλάδου;
-Ανά κατηγορία -

	ΚΛΑΔΟΣ			ΕΤΗ ΛΕΙΤΟΥΡΓΙΑΣ				Ετήσιος τζίρος			
	Εμπόριο	Μεταποίηση	Υπηρεσίες	έως 5 χρόνια	5-10 χρόνια	10-15 χρόνια	15 χρόνια και άνω	Έως 50.000	50.000-100.000	100.000-300.000	Πάνω από 300.000
Ναι	70,7	65,6	60,4	60,0	61,8	55,7	66,9	61,7	64,7	75,3	65,8
Όχι	29,3	32,4	38,8	38,0	38,2	43,0	32,4	37,4	35,3	24,1	33,3
ΔΑ	0,0	2,0	0,8	2,0	0,0	1,3	0,7	0,9	0,0	0,6	0,9

	ΠΕΡΙΟΧΗ		ΑΡΙΘΜΟΣ ΕΡΓΑΖΟΜΕΝΩΝ				
	Αττική	Υπόλοιπη Ελλάδα	Χωρίς προσωπικό	1 άτομο	2-3 άτομα	4-5 άτομα	Πάνω από 5 άτομα
Ναι	60,4	68,4	61,9	59,9	69,1	75,5	68,3
Όχι	38,8	30,8	37,3	39,7	30,5	21,6	31,0
ΔΑ	0,8	0,8	0,8	0,4	0,4	2,9	0,7

Κάνετε εξαγωγές;

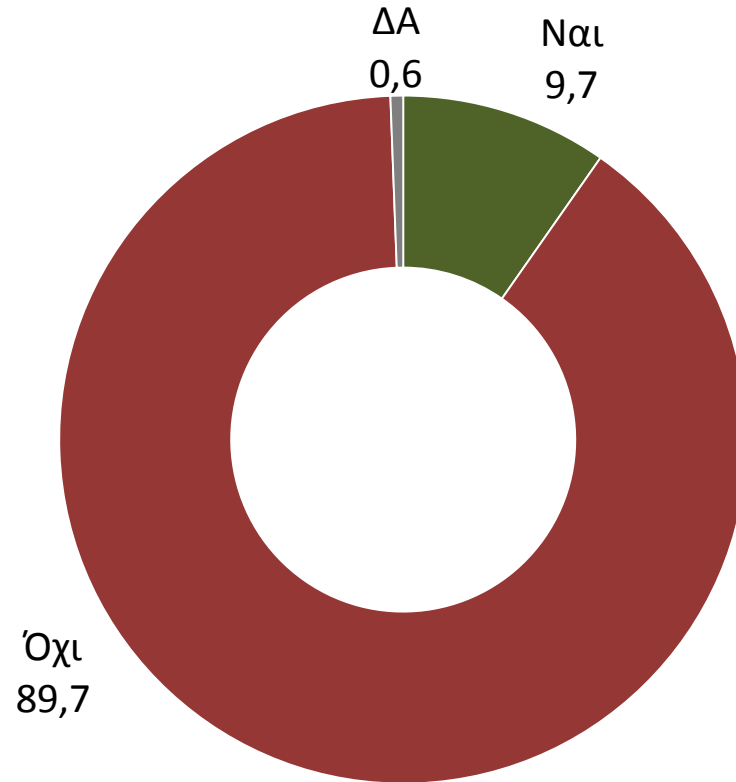

Κάνετε εξαγωγές;
-Ανά κατηγορία -

	ΚΛΑΔΟΣ			ΕΤΗ ΛΕΙΤΟΥΡΓΙΑΣ				Ετήσιος τζίρος			
	Εμπόριο	Μεταποίηση	Υπηρεσίες	έως 5 χρόνια	5-10 χρόνια	10-15 χρόνια	15 χρόνια και άνω	Έως 50.000	50.000-100.000	100.000-300.000	Πάνω από 300.000
Ναι	6,4	27,0	2,1	8,0	7,3	7,6	10,2	3,7	10,0	12,0	29,8
Όχι	93,6	72,5	96,7	92,0	92,7	91,1	89,2	95,2	89,6	88,0	70,2
ΔΑ	0,0	0,5	1,2	0,0	0,0	1,3	0,6	1,1	0,4	0,0	0,0

	ΠΕΡΙΟΧΗ		ΑΡΙΘΜΟΣ ΕΡΓΑΖΟΜΕΝΩΝ				
	Αττική	Υπόλοιπη Ελλάδα	Χωρίς προσωπικό	1 άτομο	2-3 άτομα	4-5 άτομα	Πάνω από 5 άτομα
Ναι	8,2	10,6	2,6	5,3	9,8	17,6	24,8
Όχι	90,4	89,3	97,0	93,9	89,0	82,4	75,2
ΔΑ	1,4	0,1	0,4	0,8	1,2	0,0	0,0

Τι ποσοστό των πωλήσεών σας αφορά εξαγωγές;
ΒΑΣΗ: Όσοι κάνουν εξαγωγές

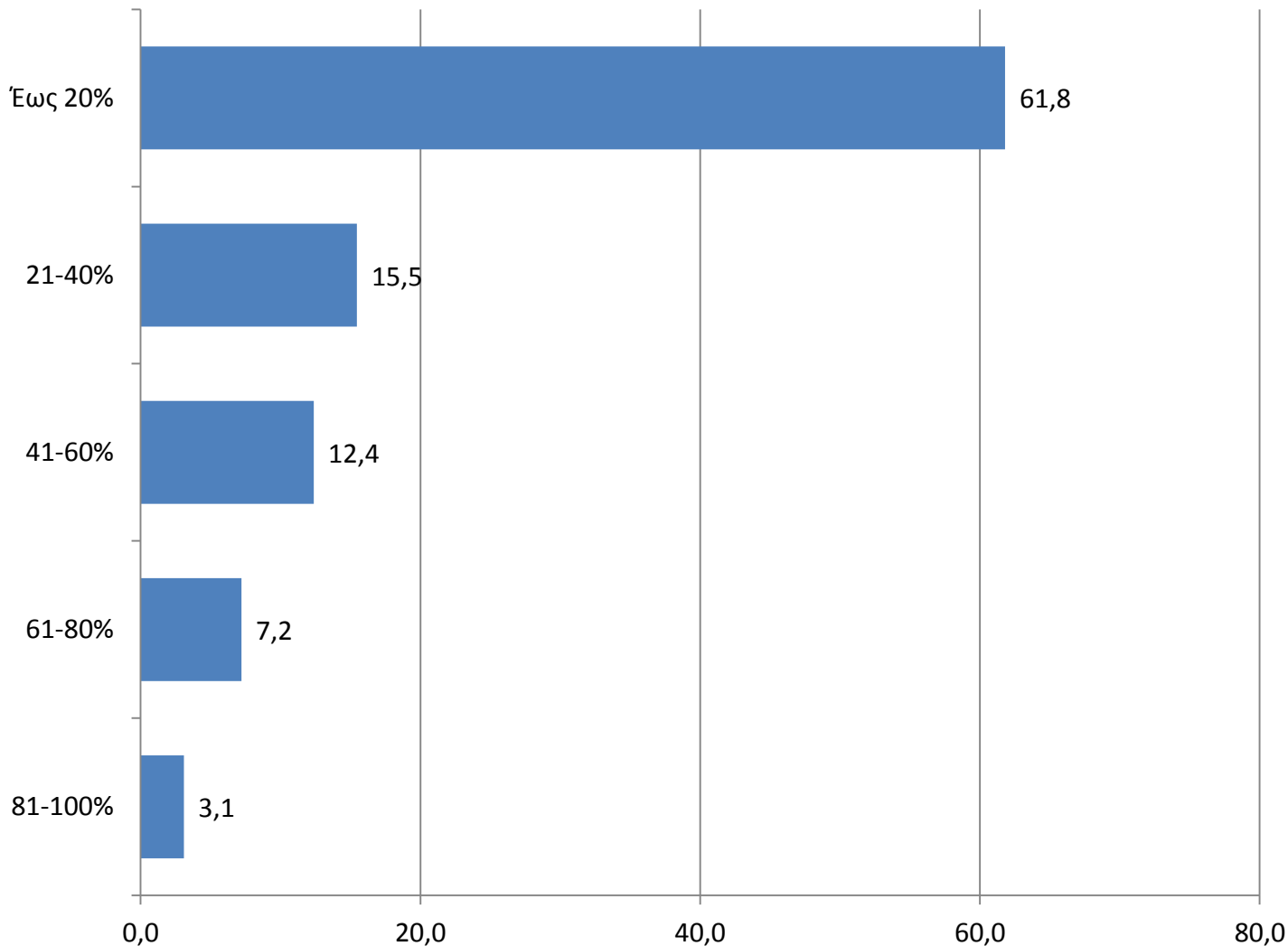

Μ.Ο. Ποσοστού εξαγωγών: 25,4%

Οι πρώτες ύλες (ή τα εμπορεύματα) που προμηθεύεστε είναι εισαγόμενες ;

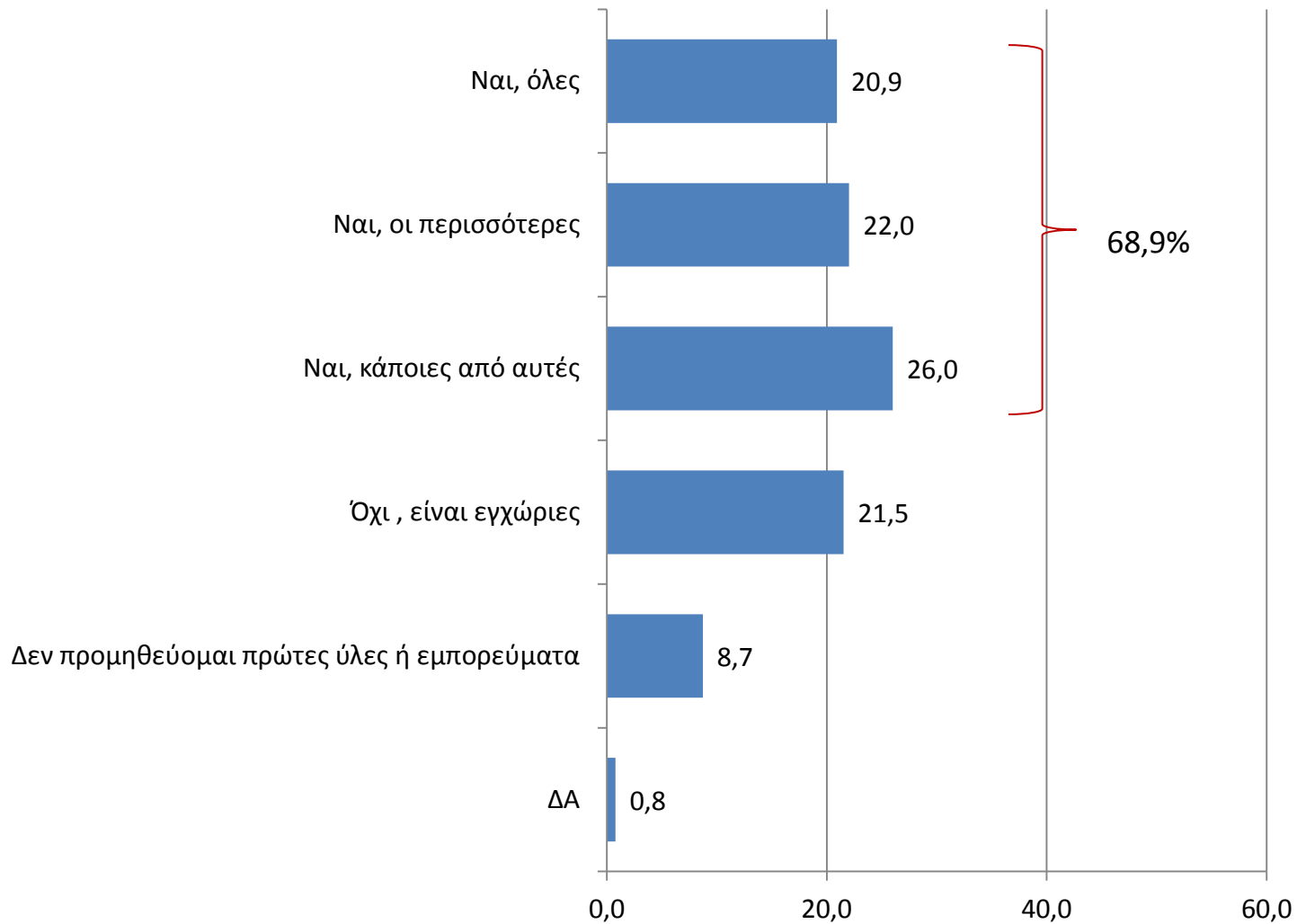

Οι πρώτες ύλες (ή τα εμπορεύματα) που προμηθεύεστε είναι εισαγόμενες ;
-Ανά κατηγορία -

	ΚΛΑΔΟΣ			ΕΤΗ ΛΕΙΤΟΥΡΓΙΑΣ				Ετήσιος τζίρος			
	Εμπόριο	Μεταποίηση	Υπηρεσίες	έως 5 χρόνια	5-10 χρόνια	10-15 χρόνια	15 χρόνια και άνω	Έως 50.000	50.000-100.000	100.000-300.000	Πάνω από 300.000
Ναι, όλες	18,7	26,2	19,8	16,0	14,5	11,4	22,7	22,0	21,4	17,1	21,9
Ναι, οι περισσότερες	26,7	27,9	13,9	24,0	10,9	21,5	22,7	22,2	26,9	20,9	20,2
Ναι, κάποιες από αυτές	32,5	26,6	19,3	20,0	32,7	29,1	25,6	20,9	24,9	27,2	34,2
Όχι, είναι εγχώριες	19,5	18,0	25,7	26,0	29,1	25,3	20,3	24,0	15,4	26,6	19,3
Δεν προμηθεύομαι πρώτες ύλες ή εμπορεύματα	2,7	0,4	19,8	14,0	10,9	10,1	8,2	9,7	11,4	6,3	4,4
ΔΑ	0,0	0,8	1,5	0,0	1,8	2,5	0,6	1,1	0,0	1,9	0,0

	ΠΕΡΙΟΧΗ		ΑΡΙΘΜΟΣ ΕΡΓΑΖΟΜΕΝΩΝ				
	Αττική	Υπόλοιπη Ελλάδα	Χωρίς προσωπικό	1 άτομο	2-3 άτομα	4-5 άτομα	Πάνω από 5 άτομα
Ναι, όλες	27,6	17,1	23,1	24,7	20,3	17,6	13,8
Ναι, οι περισσότερες	26,2	19,6	23,9	24,3	22,4	12,7	20,7
Ναι, κάποιες από αυτές	23,0	27,7	24,6	23,5	23,6	27,5	35,9
Όχι, είναι εγχώριες	13,9	25,9	20,9	21,1	21,5	27,5	19,3
Δεν προμηθεύομαι πρώτες ύλες ή εμπορεύματα	8,2	9,0	6,7	6,1	10,6	13,7	10,3
ΔΑ	1,1	0,6	0,7	0,4	1,6	1,0	0,0